

www.algarve.portugal2020.pt



Região **C**ompetitiva, **R**esiliente, **E**mpreendedora e
Sustentável com base na valorização do **C**onhecimento



ROTEIRO REGIONAL DO CRESCE ALGARVE 2020

As IPSS e os Fundos Europeus

**Domínio Sustentabilidade e
Eficiência no uso de recursos e
abordagens integradas
(FEDER)**

**Programa Operacional Regional
do Algarve**



www.algarve.portugal2020.pt

Domínio Sustentabilidade e Eficiência no uso de recursos e abordagens integradas
(Eixos Prioritários / Objetivos temáticos / Prioridades de Investimento/ Montantes)

Eixo prioritário (EP)	Objetivo temático (OT)	Prioridade de Investimento (PI)	Montantes FEDER M€	Montantes FSE M€
EP3. Promover a Sustentabilidade e a Eficiência dos Recursos	OT 4	4.2 e 4.5	11	-
EP4. Reforçar a Competitividade do Território	OT 6	6.3 e 6.5	25	-
EP5. Investir no Emprego	OT 8	8.9	8,0	*
EP6. Afirmar a Coesão Social e Territorial	OT9	9.7 e 9.8	8,5	*
EP7. Reforçar as competências	OT 10	10.5	10,5	*
EP8. Modernizar e Capacitar a Administração	OT 2 e OT 11	2.3, 11.1 e 11.2	9,8	8,0



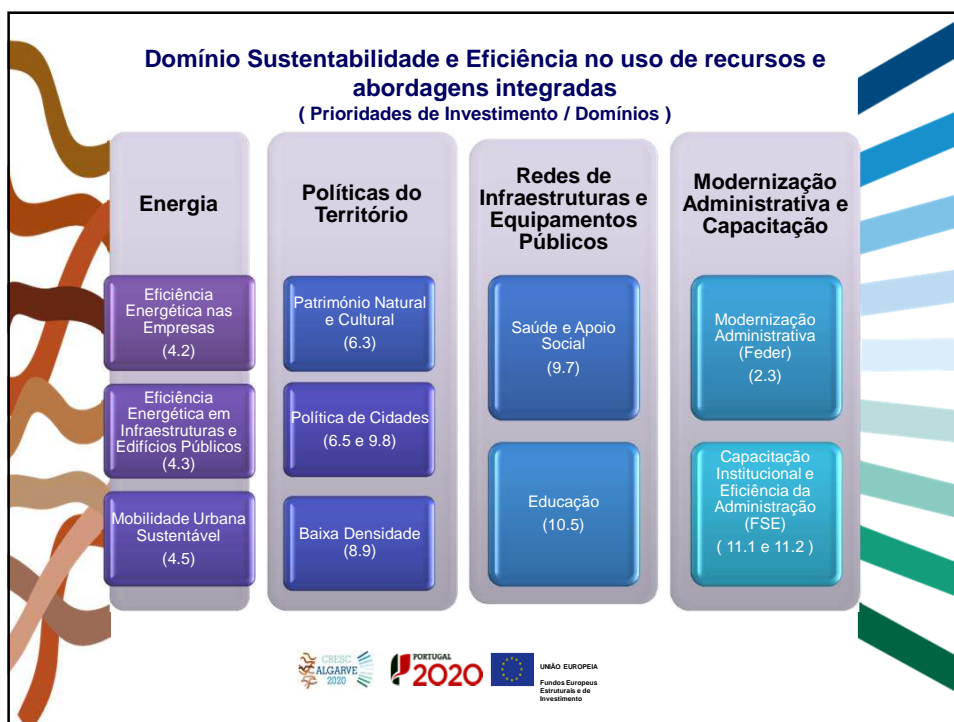



Eixo Prioritário 3 – Promover a Sustentabilidade e a Eficiência dos Recursos

Objetivo Temático 4 – Apoiar a transição para uma economia de baixo teor de carbono em todos os setores

Prioridade de investimento 4.2 – Promoção da eficiência energética e da utilização das energias renováveis nas empresas (FEDER)

Objetivo Específico – Aumento da eficiência energética nas empresas, apoiando a implementação de medidas de eficiência energética e racionalizando os consumos.

Resultados a obter :

- Redução de consumos energéticos;
- Redução da fatura energética;
- Alteração dos comportamentos dos agentes económicos obtendo uma maior penetração de fontes renováveis.

Eixo Prioritário 3 – Promover a Sustentabilidade e a Eficiência dos Recursos

Objetivo Temático (OT) 4 – Prioridade de Investimento (PI) 4.2

Tipologias de Ação

- **Auditorias, diagnósticos e outros estudos e trabalhos necessários à realização do investimento** (que não sejam obrigatórios por lei), avaliações “ex-post” independente que permita o acompanhamento do desempenho e da eficiência energética do investimento.
- **Promoção de energias renováveis para autoconsumo** (painéis solares térmicos para produção de água quente sanitária e sistemas de produção de energia para autoconsumo a partir de fontes de energia renováveis)
- **Eficiência energética de edifícios** (Intervenções na envolvente opaca de edifícios de isolamento térmico em paredes, pavimentos e coberturas; **Intervenções na envolvente envidraçada de edifícios**, substituição de caixilharia com vidro simples ou vidro duplo sem corte térmico, dispositivos de sombreamento; **Aquisição de veículos elétricos**, veículos com motorização a gás natural desde que não aumente a dimensão da frota)



Eixo Prioritário 3 – Promover a Sustentabilidade e a Eficiência dos Recursos

Objetivo Temático (OT) 4 – Prioridade de Investimento (PI) 4.2

Beneficiários

- ❖ **Empresas;**
- ❖ **IPSS;**
- ❖ **Organismos que implementem o instrumento financeiro ou o fundo dos fundos.**



Eixo Prioritário 3 – Promover a Sustentabilidade e a Eficiência dos Recursos

Objetivo Temático (OT) 4 – Prioridade de Investimento (PI) 4.2

Formas de apoio:

- ✓ **Financiamento não reembolsável** (estudos, planos e projetos, diagnósticos, auditorias energéticas, atividades preparatórias e acessórias diretamente ligadas à operação)
- ✓ **Financiamento reembolsável** (nas restantes operações) através de instrumento financeiro.

Taxas de financiamento:

- Taxa máxima de **70 %**



Eixo Prioritário 3 – Promover a Sustentabilidade e a Eficiência dos Recursos

Objetivo Temático (OT) 4 – Prioridade de Investimento (PI) 4.2

Condicionantes à abertura de Concurso :

- Impossibilidade de apoio a projetos enquanto não se proceder à alteração dos DL 53/2014 e DL 118/2013.



Eixo Prioritário 3 – Promover a Sustentabilidade e a Eficiência dos Recursos

Objetivo Temático 4 – Apoiar a transição para uma economia de baixo teor de carbono em todos os setores

Prioridade de investimento 4.5 – Promoção de estratégias de baixo teor de carbono para todos os tipos de territórios, nomeadamente as zonas urbanas incluindo a promoção da mobilidade urbana intermodal sustentável, e medidas de adaptação relevantes (FEDER)

Objetivo Específico – Estimular iniciativas direcionadas para a redução de emissões CO2 e promover a descarbonização da economia e da sociedade, apoiando o desenvolvimento de modelos e sistemas de transportes ecológicos com baixo teor de carbono, medidas de sequestro de carbono e novos padrões de consumo energético.

Resultados a obter :

- Redução de CO2;
- Alteração dos comportamentos dos cidadãos, aumentando a utilização de modos suaves.



Eixo Prioritário 3 – Promover a Sustentabilidade e a Eficiência dos Recursos

Objetivo Temático (OT) 4 – Prioridade de Investimento (PI) 4.5

Tipologias de Ação

- **Investimento em transporte público de passageiros** (excluindo a aquisição de material circulante),
- **Investimento em “modos suaves”** (ex. bicicletas de uso público, ciclovias ou vias pedonais),
- **Integração tarifária multimodal e melhoria de soluções de bilhética integrada,**
- **Melhoria da eficiência da rede de interfaces de transporte** (tendo em vista o reforço da utilização do transporte público e dos modos suaves),
- **Estruturação de corredores urbanos de procura elevada,**
- **Sistemas de Informação** aos utilizadores e **Sistemas de Gestão** para soluções inovadoras e experimentais de transporte, menos poluentes.



Eixo Prioritário 3 – Promover a Sustentabilidade e a Eficiência dos Recursos

Objetivo Temático (OT) 4 – Prioridade de Investimento (PI) 4.5

Beneficiários

- ❖ **Entidades públicas;**
- ❖ **Outras pessoas coletivas de direito público e privado** desde que envolvam a realização de parcerias entre agentes públicos e privados.



Eixo Prioritário 3 – Promover a Sustentabilidade e a Eficiência dos Recursos

Objetivo Temático (OT) 4 – Prioridade de Investimento (PI) 4.5

Formas de apoio:

- ✓ **Financiamento não reembolsável**

Taxas de financiamento:

- Taxa máxima de **80%**



Eixo Prioritário 3 – Promover a Sustentabilidade e a Eficiência dos Recursos

Objetivo Temático (OT) 4 – Prioridade de Investimento (PI) 4.5

Condicionantes à abertura de Concurso :

- Aprovação de **Plano de Mobilidade urbana sustentável** à escala subregional.



Eixo Prioritário 4 – Reforçar a Competitividade do Território

Objetivo Temático 6 – Preservar e Proteger o ambiente e promover a utilização eficiente dos recursos

Prioridade de investimento 6.3 – Conservação, Proteção, Promoção e Desenvolvimento do património cultural e natural (FEDER)

Objetivo Específico – Promover a valorização do património cultural e natural, afirmando o Algarve como destino turístico de excelência

Resultados a obter :

- Aumento do nº de visitantes.
- Acréscimo da atividade associada a percursos da natureza.
- Redução da sazonalidade da atividade turística regional.



Eixo Prioritário 4 – Reforçar a Competitividade do Território

Objetivo Temático (OT) 6 – Prioridade de Investimento (PI) 6.3

Tipologias de Ação

- **Património Natural**
(ex. conservação e valorização dos recursos naturais e da biodiversidade, percursos de interpretação da natureza, pontos de observação, infraestruturas verdes, sensibilização ambiental),
- **Património Cultural**,
(ex. valorização e promoção de bens histórico-culturais, criação de equipamentos inovadores com elevado interesse turístico, reabilitação/restauro do património cultural, integrado numa estratégia regional de turismo/cultura, iniciativas em rede),
- **Promoção Turística**
(ex. promoção turística dos territórios de elevado valor natural e cultural, novas rotas turísticas, TICE, sinalética e outros instrumentos de aproximação aos visitantes),



Eixo Prioritário 4 – Reforçar a Competitividade do Território

Objetivo Temático (OT) 6 – Prioridade de Investimento (PI) 6.3

Beneficiários

- ❖ **Administração Pública Central desconcentrada;**
- ❖ **Administração Local;**
- ❖ **Outras Entidades Públicas;**
- ❖ **Pessoas coletivas de direito público**, incluindo Região de Turismo do Algarve;
- ❖ **Entidades privadas** sem fins lucrativos, agentes culturais e organizações não governamentais da área do ambiente e proteção da natureza (ONGA), **mediante protocolo ou outras formas de cooperação** com as entidades referidas anteriormente.



Eixo Prioritário 4 – Reforçar a Competitividade do Território

Objetivo Temático (OT) 6 – Prioridade de Investimento (PI) 6.3

Formas de apoio:

- ✓ Financiamento não reembolsável

Taxas de financiamento:

- Taxa máxima de **80%**

Territórios elegíveis:

- Toda a Região (NUT II)



Eixo Prioritário 4 – Reforçar a Competitividade do Território

Objetivo Temático (OT) 6 – Prioridade de Investimento (PI) 6.3

Condicionantes à abertura de Concurso :

- Aprovação do **Mapeamento das infraestruturas culturais** pela Comissão Europeia.



Eixo Prioritário 4 – Reforçar a Competitividade do Território

Objetivo Temático 6 – Preservar e Proteger o ambiente e promover a utilização eficiente dos recursos

Prioridade de investimento 6.5 – Adoção de Medidas destinadas a melhorar o Ambiente Urbano, a Revitalizar as Cidades, a Recuperar e descontaminar zonas industriais abandonadas (incluindo zonas de reconversão), a reduzir poluição do ar e a promover medidas de redução do ruído (FEDER)

Objetivo Específico – Promover a qualidade ambiental e paisagística do território em áreas urbanas

Resultados a obter :

- Aumentar a atividade económica e o nº de novos moradores nos centros históricos.
- Melhorar o grau de satisfação dos residentes.
- Planeamento integrado das abordagens urbanas do território.



Eixo Prioritário 4 – Reforçar a Competitividade do Território

Objetivo Temático (OT) 6 – Prioridade de Investimento (PI) 6.5

Tipologias de Ação

- **Reabilitação integral de edifícios**, nomeadamente destinados a habitação, a equipamentos de utilização coletiva, a comércio ou a serviços, públicos ou privados;
- **Reabilitação de espaço público**, desde que associada a ações de reabilitação do conjunto edificado envolvente, por ex. demolição de edifícios, infraestruturas verdes, etc. ;
- **Reabilitação de espaços e unidades industriais abandonadas** com vista à sua reconversão;
- **Ações com vista à gestão e animação da área urbana**, por ex. promoção da atividade económica, mobilização das comunidades locais, etc. ;
- **Estudos e ações** associados à **melhoria da qualidade do ar e à redução do ruído** (ex. realização de projetos –piloto de monitorização e informação ao cidadão)



Eixo Prioritário 4 – Reforçar a Competitividade do Território

Objetivo Temático (OT) 6 – Prioridade de Investimento (PI) 6.5

Beneficiários

- ❖ Administração pública central desconcentrada;
- ❖ Administração local;
- ❖ Outras entidades públicas e privadas;
- ❖ Organismos que implementam instrumentos financeiros.

Taxas de financiamento:

- Taxa máxima de **80 %**



Eixo Prioritário 4 – Reforçar a Competitividade do Território

Objetivo Temático (OT) 6 – Prioridade de Investimento (PI) 6.5

Formas de apoio:

- ✓ **Financiamento reembolsável, através de instrumento financeiro** (reabilitação de edifícios que gerem receitas líquidas positivas, suficientes para amortizar o valor do financiamento; intervenções em habitação privada e em edifícios de uso comercial de propriedade privada);
- ✓ **Financiamento não reembolsável** (intervenções de natureza pública, não geradoras de receitas líquidas significativas).

PI Complementares

- 6.3 – Património Cultural
- 4.5 – Mobilidade Urbana Sustentável
- 8.3 (FSE) e 8.8 (FEDER) – Micro Empreendedorismo



Eixo Prioritário 4 – Reforçar a Competitividade do Território

Objetivo Temático (OT) 6 – Prioridade de Investimento (PI) 6.5

Modo de Implementação :

- Municípios terão de realizar um Plano de Ação de Regeneração Urbana (a aprovar pela AG, na sequência de procedimento concursal).
- Exemplos de espaços a intervir: núcleos históricos, zonas ribeirinhas, espaços industriais desativados, etc.
- Zona de intervenção terá que estar abrangida por uma ARU.
- Submissão das operações em contínuo uma vez aprovado o Plano.

Territórios Elegíveis :

Centros Urbanos de 1º nível e classificados como **idades** dos Municípios de:

- **Sotavento:** V. Real de Stº António e Castro Marim.
- **Central:** Faro, Olhão, Loulé, S. Brás de Alportel, Albufeira e Tavira.
- **Barlavento:** Portimão, Lagos, Silves e Lagoa.



Eixo Prioritário 6 – Afirmar a Coesão Social e Territorial

Objetivo Temático 9 – Promover a Inclusão Social e combater a Pobreza e qualquer discriminação

Prioridade de investimento 9.8 – Apoio à Regeneração física, económica e social das comunidades desfavorecidas, em zonas urbanas e rurais. (FEDER)

Objetivo Específico – Promover a inclusão social em territórios urbanos desfavorecidos, através de ações de regeneração física, económica e social.

Resultados a obter:

- *Redução de áreas urbanas degradadas*
- *Redução do abandono escolar*



Eixo Prioritário 6 – Afirmar a Coesão Social e Territorial

Objetivo Temático (OT) 9 – Prioridade de Investimento (PI) 9.8

Tipologias de Ação

- **Reabilitação de espaço público**, visando nomeadamente a sua requalificação, segurança, prevenção de comportamentos ilícitos, e melhoria do ambiente urbano, desde que incluída numa operação integrada de regeneração urbana (por ex. ajardinamento, equipamentos de exterior, etc.);
- **Equipamentos Públicos de apoio à promoção do desenvolvimento económico**, (por ex. comércio, serviços ou alojamento de empresas, etc.);
- **Reabilitação ou reconversão de equipamento de utilização coletiva específicos**, em que sejam exercidas atividades e serviços de âmbito social, nomeadamente de apoio à inclusão (ex. centros de atividade para apoio escolar, apoio social, e ações de combate ao abandono escolar ou que promovam a ocupação dos tempos livres dos jovens).

PI Complementares

- 9.1, 9.3 – Inclusão Ativa
- 10.1 – Abandono Escolar



Eixo Prioritário 6 – Afirmar a Coesão Social e Territorial

Objetivo Temático (OT) 9 – Prioridade de Investimento (PI) 9.8

Beneficiários

- ❖ **Administração pública central desconcentrada;**
- ❖ **Administração Local;**
- ❖ **Outras entidades públicas e privadas, sem fins lucrativos.**



Eixo Prioritário 6 – Afirmar a Coesão Social e Territorial

Objetivo Temático (OT) 9 – Prioridade de Investimento (PI) 9.8

Formas de apoio:

- ✓ Financiamento não reembolsável.

Taxas de financiamento:

- Taxa máxima de **80 %**



Eixo Prioritário 6 – Afirmar a Coesão Social e Territorial

Objetivo Temático (OT) 9 – Prioridade de Investimento (PI) 9.8

Modo de Implementação :

- Municípios terão de realizar um Plano Integrado de Intervenção Local (Plano de Ação para as Comunidades desfavorecidas) - *a aprovar pela AG, na sequência de procedimento concursal.*
- *Submissão das operações em contínuo uma vez aprovado o Plano.*

Territórios Elegíveis :

Áreas urbanas carenciadas inframunicipais, em função do grau de incidência dos problemas urbanos.



Eixo Prioritário 5 – Investir no Emprego

Objetivo Temático 8 – Promover a Sustentabilidade e a Qualidade do Emprego, e apoiar a mobilidade dos trabalhadores

Prioridade de investimento 8.9. – Apoio ao crescimento propício ao emprego, através do desenvolvimento do potencial endógeno como parte integrante de uma estratégia territorial para zonas específicas, (...) incluindo o desenvolvimento de determinados recursos naturais, culturais, e da sua acessibilidade. (FEDER)

Objetivo Específico – Assegurar a valorização económica de recursos endógenos em **espaços de baixa densidade**, através da dinamização de estratégias específicas.

Resultados a obter:

- Aumentar a atividade turística nas áreas de intervenção.
- Aumentar o nº de empresas.
- Novos produtos de artesanato criados.



Eixo Prioritário 5 – Investir no Emprego

Objetivo Temático (OT) 8 – Prioridade de Investimento (PI) 8.9

Tipologias de Ação

- **Estratégias de marketing e revitalização territorial;**
- **Criação de redes locais de promoção do conhecimento e inovação**, numa lógica de recriação de produtos endógenos, criação de novos produtos, design e marketing inovador para produtos locais (ex. Programa de Aldeias, Rota Vicentina, Rota Algarviana, Puro Algarve, etc.);
- **Intervenções integradas de requalificação dos espaços**, incluindo investimentos âncora ligados aos recursos endógenos;
- **Qualificação e modernização da oferta de produtos endógenos** (por ex. certificação e denominação de origem, aposta em novos canais de distribuição, etc.);
- **Desenvolvimento de atividades turísticas** associadas ao território.



Eixo Prioritário 5 – Investir no Emprego

Objetivo Temático (OT) 8 – Prioridade de Investimento (PI) 8.9

Beneficiários

- ❖ Administração Local;
- ❖ Outras entidades públicas e privadas, sem fins lucrativos.



Eixo Prioritário 5 – Investir no Emprego

Objetivo Temático (OT) 8 – Prioridade de Investimento (PI) 8.9

Formas de apoio:

- ✓ Financiamento não reembolsável.

Taxas de financiamento:

- Taxa máxima de **80 %**



Eixo Prioritário 5 – Investir no Emprego

Objetivo Temático (OT) 8 – Prioridade de Investimento (PI) 8.9

Modo de Implementação :

- Mediante a realização de um Plano de Ação de desenvolvimento dos recursos endógenos – PADRE – *de carácter supramunicipal, e a aprovar pela AG.*

PI Complementares

- 6.3 – Património Cultural
- 9.6 (FSE) e 9.10 (FEDER) – DLBC rurais e micro empreendedorismo (com tipologias semelhantes à 8.3 e 8.8)

Territórios Elegíveis :

Áreas de baixa densidade (estão excluídos os territórios elegíveis no âmbito da 6.5).



Eixo Prioritário 6 – Afirmar a Coesão Social e Territorial

Objetivo Temático 9 – Promover a Inclusão Social e combater a Pobreza e qualquer discriminação

Prioridade de investimento 9.7. – Investimento na saúde e nas infraestruturas sociais, que contribuam para o desenvolvimento nacional, regional e local, para a redução das desigualdades de saúde, para a promoção da inclusão social, através de um melhor acesso aos serviços sociais, culturais e de recreio, assim como para a transição dos serviços institucionais para os serviços de base comunitária (FEDER)

Objetivo Específico – Qualificar e adaptar os equipamentos sociais e de saúde existentes e concluir numa ótica de racionalidade as redes de infraestruturas e equipamentos.

Resultados a obter:

- *Aumentar a população abrangida por respostas sociais e de saúde em territórios de Baixa Densidade.*
- *Aumentar o grau de cobertura de utentes na área da saúde mental.*



Eixo Prioritário 6 – Afirmar a Coesão Social e Territorial

Objetivo Temático (OT) 9 – Prioridade de Investimento (PI) 9.7

Tipologias de Ação

▪ Saúde

(ex. apoio à qualificação de **equipamentos** da rede de serviços de saúde, criando respostas inovadoras - apoio domiciliário na área da **saúde mental**; saúde em linha-aproximação aos cidadãos; serviços de proximidade a públicos específicos - idosos; populações rurais, equipamentos para **pessoas com deficiência** e apoio a unidade de **saúde móvel**, etc.)

▪ Apoio Social

(ex. apoio à qualificação de **equipamentos** da rede de serviços de saúde, criando respostas inovadoras – domínios da **deficiência e saúde mental**; sistemas de informação para funcionamento das instituições mais próximas dos cidadãos.



Eixo Prioritário 6 – Afirmar a Coesão Social e Territorial

Objetivo Temático (OT) 9 – Prioridade de Investimento (PI) 9.7

Beneficiários

- ❖ **Entidades públicas** que prestam serviços de saúde;
- ❖ **Outras entidades públicas e privadas, sem fins lucrativos,** responsáveis pelos serviços sociais prestados, mediante protocolo.



Eixo Prioritário 6 – Afirmar a Coesão Social e Territorial

Objetivo Temático (OT) 9 – Prioridade de Investimento (PI) 9.7

Formas de apoio:

- ✓ Financiamento não reembolsável.

Taxas de financiamento:

- Taxa máxima de **80 %**

PI Complementares

- 9.4 (FSE) – Formação e apoio à prestação de serviços a grupos vulneráveis.



Eixo Prioritário 6 – Afirmar a Coesão Social e Territorial

Objetivo Temático (OT) 9 – Prioridade de Investimento (PI) 9.7

Condicionantes à abertura de Concurso :

- Aprovação do **Mapeamento das infraestruturas sociais e de saúde** pela Comissão Europeia.



Eixo Prioritário 8 – Modernizar e Capacitar a Administração

Objetivo Temático 11

Prioridade Investimento 11.1 (FSE)	Prioridade Investimento 11.2 (FSE)
<ul style="list-style-type: none"> Investimento na capacidade institucional e na eficiência das administrações e dos serviços públicos, tendo em vista a realização de reformas, uma melhor regulamentação e uma boa governação 	<ul style="list-style-type: none"> Reforço das capacidades junto de todos os agentes que operam no domínio da educação, da aprendizagem, da formação, do emprego e das políticas sociais, incluindo pactos setoriais e territoriais de preparação de reformas a nível regional e local



Eixo Prioritário 8 – Modernizar e Capacitar a Administração

Objetivo Temático 11 - Prioridade Investimento 11.2

Objetivo específico

Reforçar a capacidade de atores e redes para a promoção de ações de desenvolvimento territorial





Eixo Prioritário 8 – Modernizar e Capacitar a Administração

Objetivo Temático 11 - Prioridade Investimento 11.2

Tipologias de ação

- Apoio técnico à coordenação, dinamização, execução e acompanhamento de planos de ação territoriais e setoriais
- Projetos inovadores e iniciativas piloto de boas práticas de redes de atores institucionais, com funcionamento articulado, otimização de meios, partilha de informação e recursos





Eixo Prioritário 8 – Modernizar e Capacitar a Administração

Objetivo Temático 11 - Prioridade Investimento 11.2

Beneficiários

- Entidades da Administração desconcentrada do Estado
- Entidades da Administração local
- Outros atores e agente regionais, públicos e privados sem fins lucrativos



Eixo Prioritário 8 – Modernizar e Capacitar a Administração



Forma dos apoios

- Financiamento não reembolsável

Taxas de Financiamento

- O financiamento a conceder é calculado com base na aplicação às despesas elegíveis da taxa máxima de **80 %**







 UNIAO EUROPEIA
Fundos Europeus
Estruturais e de Investimento

Eixo Prioritário 8 – Modernizar e Capacitar a Administração

As operações a financiar deverão contribuir para as metas dos indicadores de resultado definidos no Programa Operacional.

Os resultados a alcançar no âmbito de cada uma das operações a apoiar será contratualizado com o beneficiário aquando da sua aprovação.



 UNIAO EUROPEIA
Fundos Europeus
Estruturais e de Investimento

Calendário dos concursos previstos para Projetos Públicos e abordagens do Território (FEDER)

Mês	Domínio Temático	OT	PI	Tipologia de Intervenção	Calendário		Condicionantes
					Abertura	Encerramento	
Julho 15	SEUR	4	4.5	Planos de Mobilidade urbana sustentável	Julho 15	Agosto 15	
	SEUR	6	6.5	Plano de Ação para a regeneração urbana	Julho 15	Outubro 15	
Setembro 15	SEUR	6	6.3	Património natural e cultural	Setembro 15	Dezembro 15	Mapeamento (Cultura)
Outubro 15	SEUR	4	4.2	Eficiência energética nas empresas	Outubro 15	Em contínuo	Alterações na legislação portuguesa referente à aplicação das Diretivas Comunitárias em matéria de eficiência energética.
Janeiro 16	SEUR	6	6.5	Reabilitação urbana (Operações)	Janeiro 16	Em contínuo	PARU aprovado.

Balcão 2020

O que é o Balcão 2020?
O Balcão 2020 é o ponto de acesso aos Programas Operacionais financiados pelos Fundos Europeus Estruturais e de Investimento (FEI).

Quando devo fazer o registo no Balcão 2020?
O registo e a autenticação no Balcão 2020 devem ser efetuados pela entidade beneficiária apenas quando pretender candidatar o seu projeto.

Como devo fazer a autenticação no Balcão 2020?
Os utilizadores do Balcão2020 devem autenticar-se no sistema Acesso.gov.pt, utilizando o Número de Identificação Fiscal (NIF) e a palavra-chave fornecida pela Autoridade Tributária e Aduaneira.

Quais as funcionalidades do Balcão 2020?

- Registo de entidades
- Avisos de concursos
- Submissão de candidaturas
- Registo de contratos e procedimentos de contratação pública
- Pedidos de pagamento/adiantamento ou reembolso
- Pedidos de reprogramação
- Conta-corrente dos projetos.

Como aceder ao Balcão 2020?
Portugal2020.pt

CONTACTOS E INFORMAÇÃO**Secretariado Técnico do PO CRESC ALGARVE 2020**

e-mail: algarve2020@ccdr-alg.pt

Documentos:

Programa Operacional CRESC ALGARVE 2020

Regras gerais de aplicação dos PO – DL nº159/2014 de 27/10

Reg. Esp. Competitividade – Port. nº57-A/ 2015, 27/02

Reg. Esp. Sustentabilidade e eficiência no uso dos recursos – Port. nº57-B/2015, 27/02

Reg. Esp. Capital Humano – Port. Nº60-C/2015, 2/03

Reg. Esp. Inclusão Social e Emprego – Por. nº97-A/2015, 30/03

Manual de Identidade e Regras de Publicidade

www.algarve.portugal2020.pt

Praça da Liberdade, 2
8000-164 Faro - Portugal

tel.: +351 289 895 200



algarve2020@ccdr-alg.pt



**Região Competitiva, Resiliente, Empreendedora e
Sustentável com base na valorização do Conhecimento**

