

Rede de Acolhimento ao Autocaravanismo da Região do Algarve

Comissão de Coordenação e Desenvolvimento Regional
Comunidade Intermunicipal
Região de Turismo
Associação Turismo

Algarve

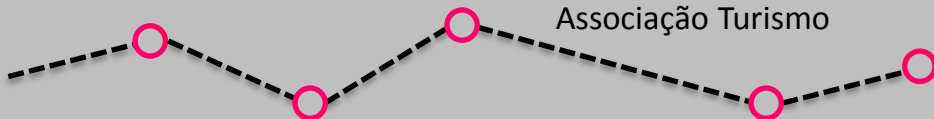

➔ Breve historial dos trabalhos desenvolvidos no domínio do Autocaravanismo

Marcos fundamentais no desenvolvimento do projecto:

1) Estudo-base (2008)

“Caracterização do Autocaravanismo na Região do Algarve e Proposta para Definição de uma Estratégia de Acolhimento”

↻ Quantificação da dimensão do fenómeno no Algarve

↻ Conhecimento dos principais aspectos e perfil do autocaravanista

↻ Identificação e Caracterização das condições da oferta existente

↻ Proposta

➔ Breve historial dos trabalhos desenvolvidos no domínio do Autocaravanismo

Marcos fundamentais no desenvolvimento do projecto:

2) Publicação do DL 39/2008 (7 de Março); Portaria nº 1320/2008 (17 de Novembro)

Em 2007, em sede de consulta do ante-projecto do novo RJET, a CCDR Algarve propôs a criação de uma figura/tipologia nos empreendimentos turísticos, que permitisse alargar o leque da oferta para autocaravanas.

DL 39/2008 (7 de Março)

Portaria 1320/2008 (17 de Novembro)

Subsecção I - Parques que admitam caravanas e autocaravanas - Artigos 27.^o e 28.^o

Define condições e parâmetros para o acolhimento de autocaravanas nos PCC

Subsecção II - Espaços destinados exclusivamente a autocaravanas - Artigo 29.^o

Define condições e parâmetros para o acolhimento de autocaravanas nesta nova tipologia

➔ Breve historial dos trabalhos desenvolvidos no domínio do Autocaravanismo

Marcos fundamentais no desenvolvimento do projecto:

3) Memorando (2010): “Campismo e Caravanismo Rural Algarve” (CCDR Algarve, CIM Algarve, ERTA, DRAP Algarve, Almargem)

Dinamização das áreas de Baixa Densidade

Enquadramento dos *Espaços previstos no artigo 29.º* em determinadas tipologias da REN
“Espaços Verdes Equipados de Utilização Colectiva”

➔ Breve historial dos trabalhos desenvolvidos no domínio do Autocaravanismo

Marcos fundamentais no desenvolvimento do projecto:

4) Reestruturação do formulário IPCAMP

Proposta ao INE – Faro / Proposta ao INE - Lisboa / Conselho Superior de Estatística
Inquérito Mensal - Informação dos Parques de Campismo e Caravanismo (IPCAMP)

Desagregação das dormidas/hóspedes/nacionalidades:
Tendas/Autocaravanas/Caravanas/Alojamento
Algarve - País

2 Permanência de campistas (durante o mês de referência) e tipo de equipamento de alojamento												
	Nº de Campistas que entraram no mês				Nº de Campistas que dormiram no mês a)				Nº de Dormidas (Noites)			
	Tendas	Caravanas	Autocaravanas	Alojamentos	Tendas	Caravanas	Autocaravanas	Alojamentos	Tendas	Caravanas	Autocaravanas	Alojamentos
Residentes em Portugal	VRE											
Residentes no estrangeiro	VNR											
Total de campistas	V90											

Nota importante: Na linha dos Residentes em Portugal devem registar-se os campistas de nacionalidade portuguesa ou estrangeira que residam em Portugal. Na linha dos Residentes no Estrangeiro devem registar-se os campistas que residem no estrangeiro, sejam portugueses ou estrangeiros. O total deve ser igual ao do Quadro 1.
a) Número de campistas que dormiram = número de campistas que entraram, mais os que transitaram do mês anterior.
Nota: as entradas de visitantes no parque de campismo não devem ser consideradas.

Tendas	Caravanas	<u>Autocaravanas</u>	Alojamentos
--------	-----------	----------------------	-------------

➔ Breve historial dos trabalhos desenvolvidos no domínio do Autocaravanismo

Marcos fundamentais no desenvolvimento do projecto:

5) Janeiro 2015: Assinatura do Protocolo de Colaboração
CCDR / CIM ALGARVE / RTA / ATA

Constituição da Rede de Acolhimento ao Autocaravanismo da Região do Algarve

Parques de Campismo e Caravanismo (PCC)



+

Espaços exclusivamente destinados a autocaravanas
(Áreas de Serviço para Autocaravanas - ASA)



Ponto de situação dos trabalhos

Aspectos gerais

Proposta de revisão de conteúdos da Portaria nº 1320/2008, de 17 de Novembro

Trabalhos em curso com as autoridades fiscalizadoras

Trabalhos em preparação com o IMT (questão da sinalética)

Formação na AMAL para os técnicos dos municípios dia 28 de Janeiro 2016

Prof. Dra. Ana Cláudia Guedes (Universidade de Coimbra).

Constituição da Rede

Trabalhos Preparatórios

Apresentação da Rede / Lançamento das Candidaturas (8 de Abril 2015)

Recepção das Candidaturas

Avaliação

Comunicação dos Resultados (11 de Dezembro de 2015)

Integração de um novo Membro (Parque do Castelo – Silves)

Recepção do nova candidatura / novo Membro

Acção de promoção/divulgação da Rede na fronteira (P.I. Guadiana)

Avaliação

Resultados

25 candidatos

3 exclusões

22 aprovações

Sem condicionalismos: 15 espaços

Com condicionalismos: 7 espaços
(28/09/2016)

Constituição da Rede

1) Parques de Campismo e Caravanismo (PCC)



- Parque de Campismo de Monte Gordo
- Parque de Campismo da Ria Formosa
- Parque de Campismo da Fuseta
- Parque de Campismo de Olhão (SBSI)
- Parque de Campismo de Quarteira
- Camping Albufeira
- Parque de Campismo de Canelas
- Parque de Campismo de Armação de Pêra
- Parque de Campismo de Ferragudo
- Camping Alvor
- Parque de Campismo Valverde
- Camping Turiscampo
- Parque de Campismo de Sagres
- Parque de Campismo do Serrão

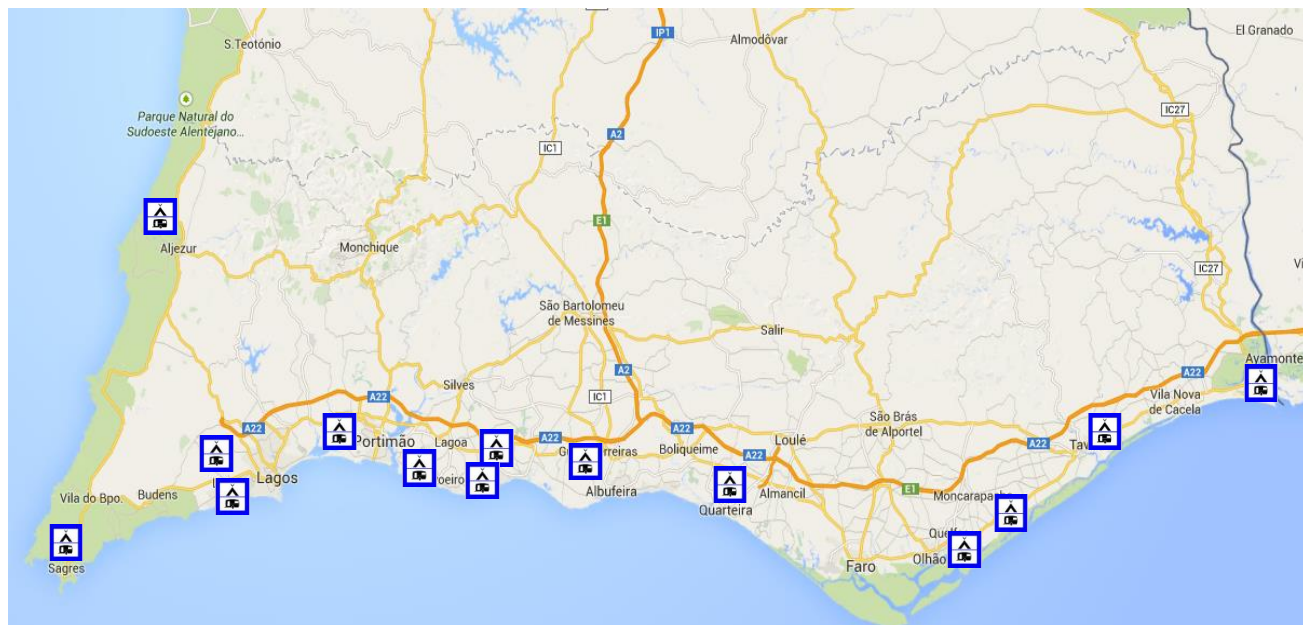

Constituição da Rede

2) Espaços destinados exclusivamente a autocaravanas (ASA)



3) Parques de Campismo Rural (PCR)



Algarve Motorhome Park - Silves

Km 64 - Pêra

Algarve Motorhome Park - Falésia

Parque de Autocaravanas da Manta Rota

Parque de Autocaravanas da Muralha - VRSA

Almada d'Ouro Club - Azinhal

Parque Rural do Vale da Carrasqueira
(Monchique)

Parque Rural da Quinta de Odelouca
(S. Marcos da Serra)

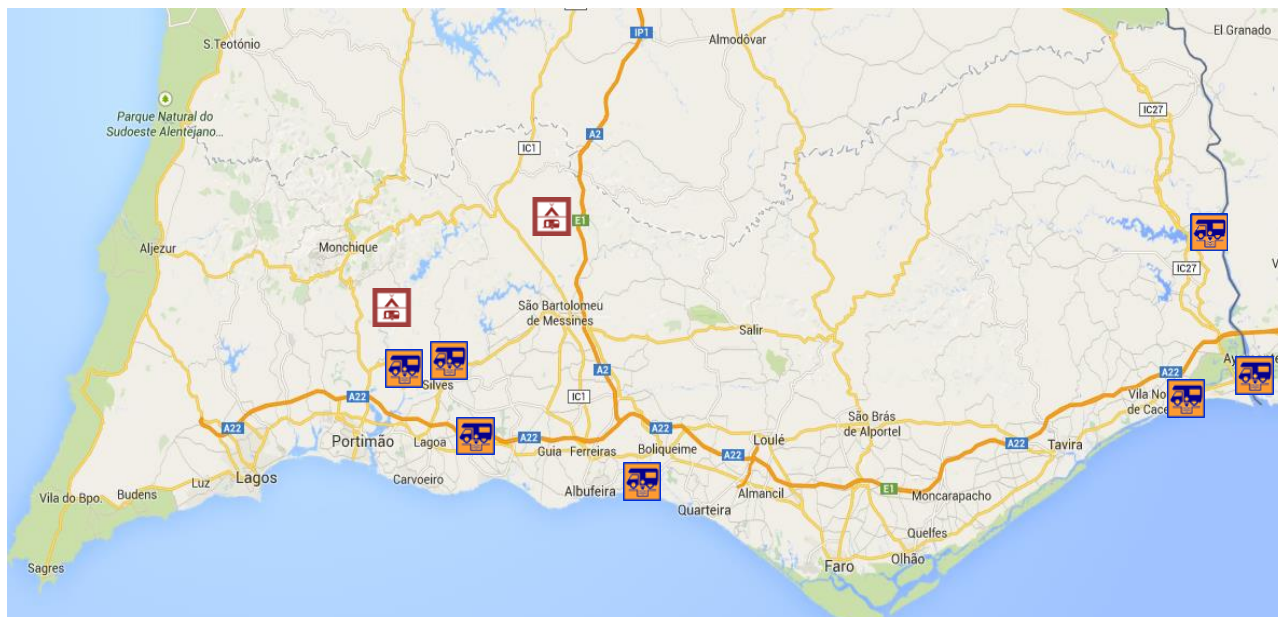

Constituição da Rede

Rede Regional de Acolhimento ao Autocaravanismo

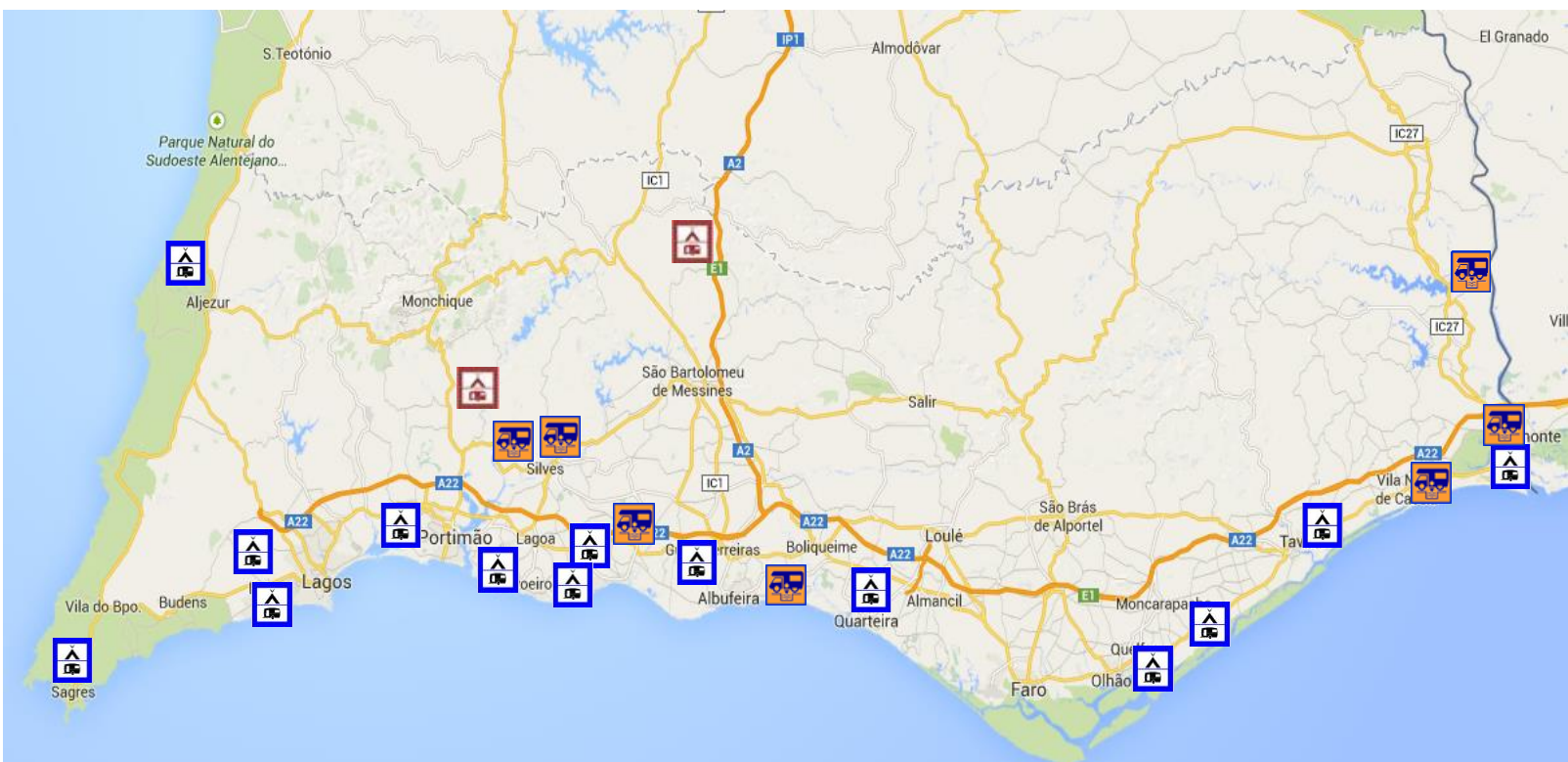

Números do autocaravanismo....

Parques de Campismo e Caravanismo

2014

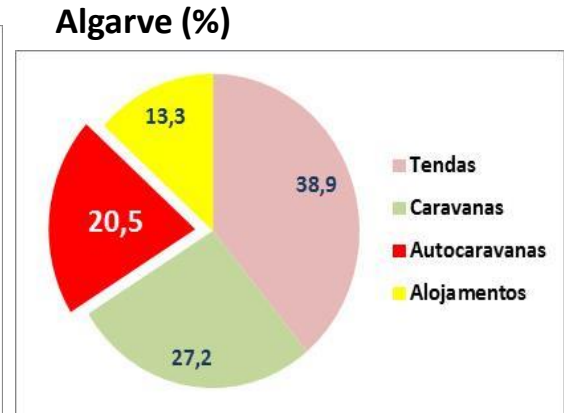
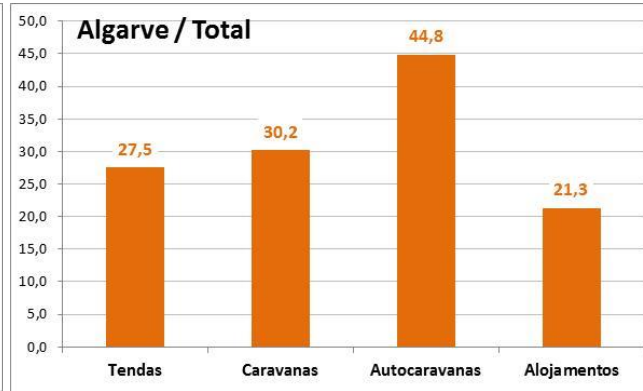
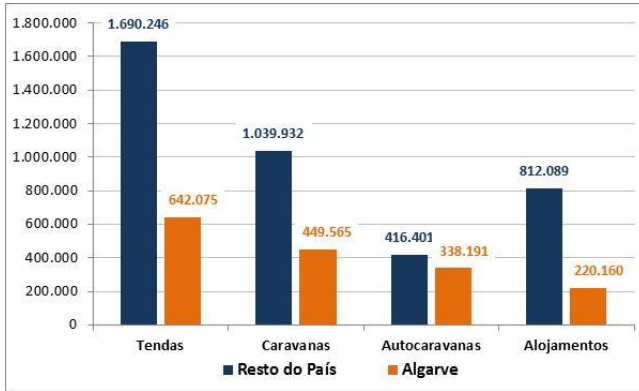

2015 (Janeiro / Setembro)

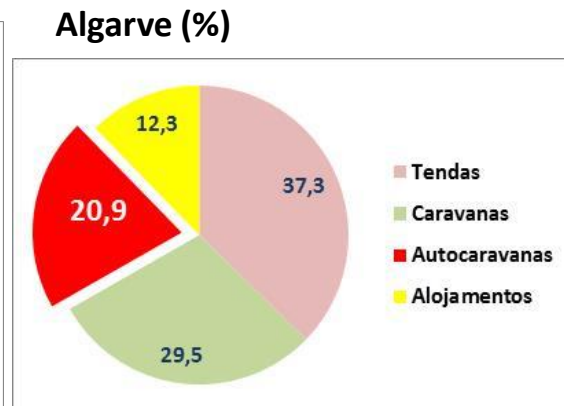
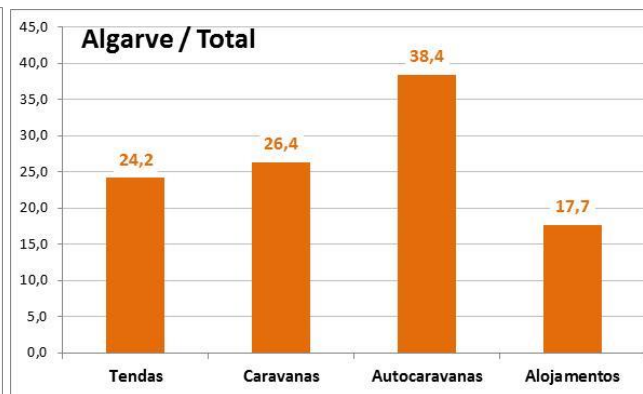
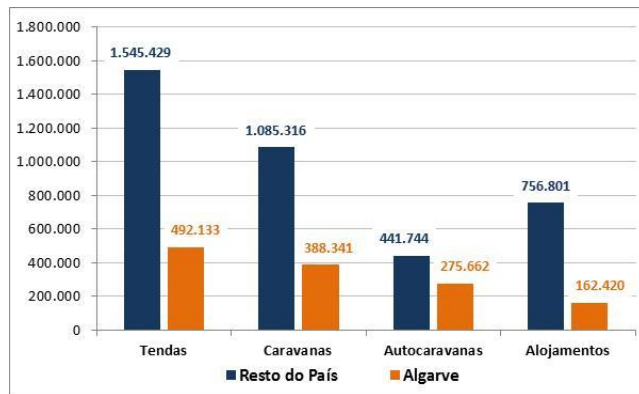

Números do autocaravanismo....

Parques de Campismo e Caravanismo

2014 - Algarve

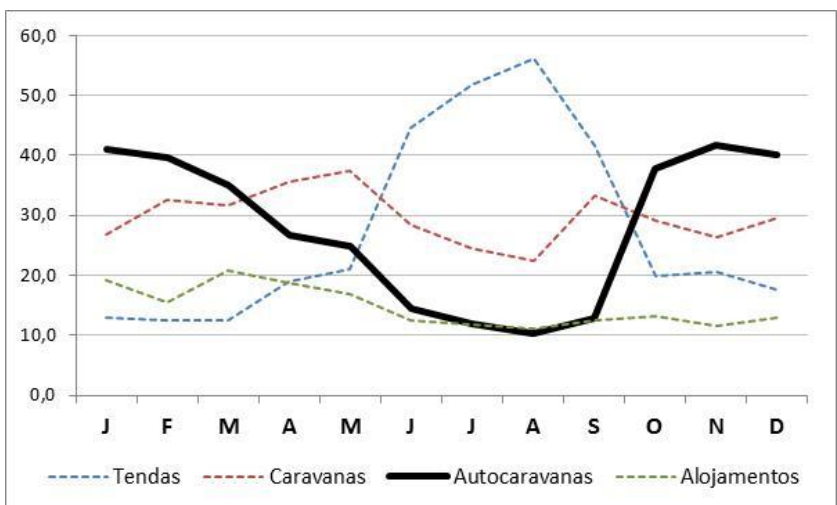

2014 – Resto do País

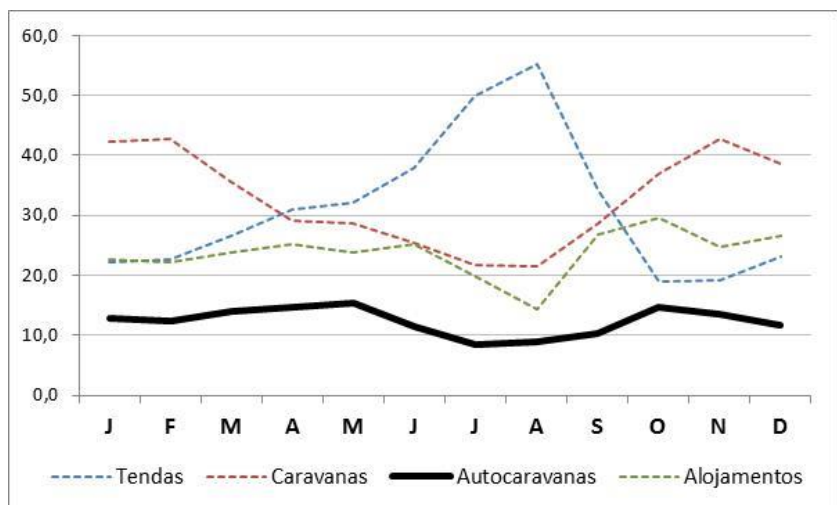

Números do autocaravanismo....

Parques de Campismo e Caravanismo

Junho 2013 / Setembro 2015

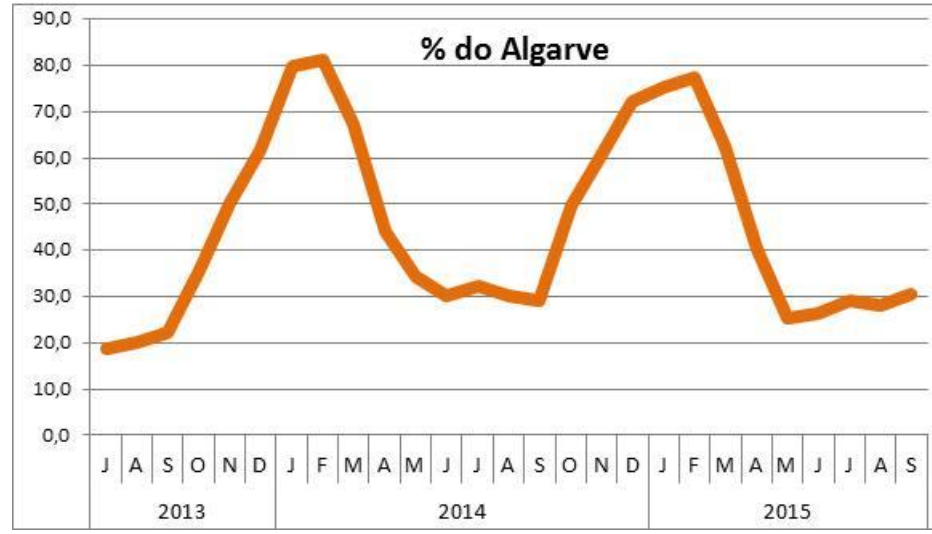
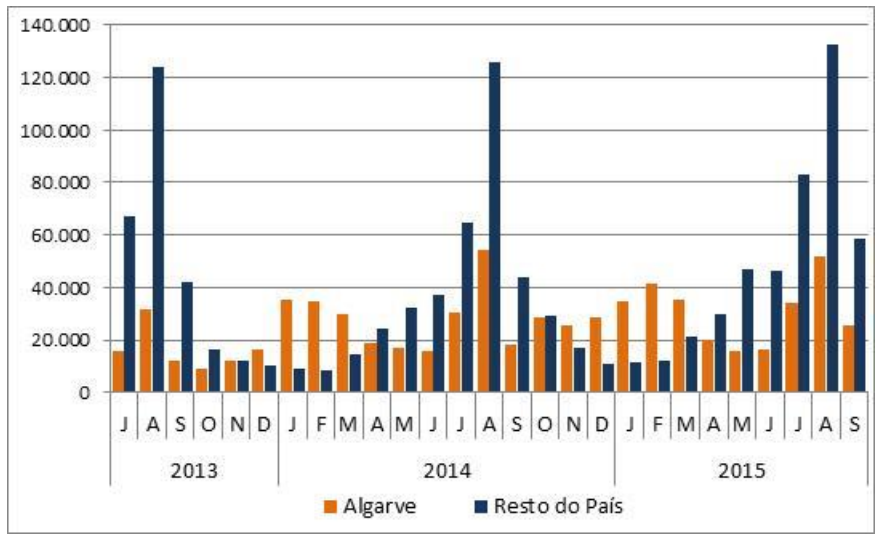

Números do autocaravanismo....

Parques de Campismo e Caravanismo

Junho 2013 / Setembro 2015

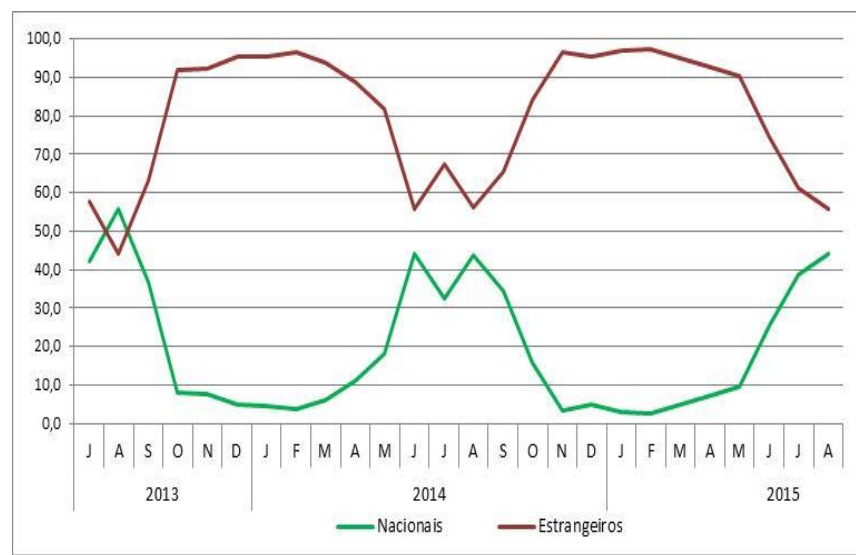
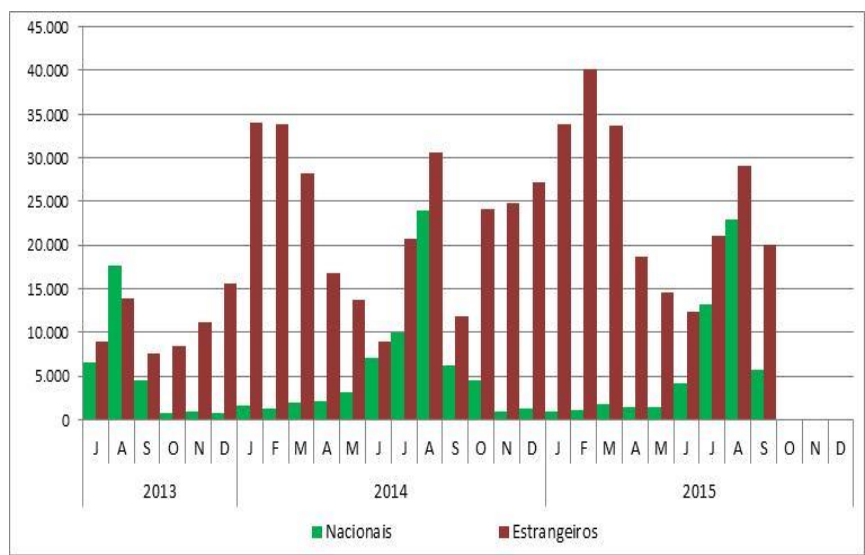

Números do autocaravanismo....

Parques de Campismo e Caravanismo + ASA's

Junho 2013 / Setembro 2015

