



READY RECURSOS ENDÓGENOS E DESENVOLVIMENTO DO TURISMO ATIVO

Cofinanciado por:





AÇÕES E CALENDARIZAÇÃO

Cofinanciado por:



READY 1



Fase	Promotor	Designação do Projeto	Componente	Local de Intervenção	Estado
Ready 1	ATBG	Gestão - assistência técnica	Recursos Humanos	Todo o território de intervenção	Concluído Física e financeiramente
			Aquisição de material informático		
			Deslocações		
			Aquisição de material informático		
	Município de Loulé	Via Algarviana (Incluindo percursos complementares)	Fornecimento e montagem de sinalização para percursos pedestres	Ameixial; Salir; S. Sebastião e União de Freguesias Querença, Tôr e Benafim, Alte	Concluído Física e financeiramente
			-Contratação do Fornecimento Contínuo de Postes, Sinalética e Equipamento Específico		
		Instalação de polos de apoio às atividades de BTT – Alte e Ameixial	Requalificação das Casas dos Cantoneiros/Pedreiros, Criando uma Zona de Balneários, com Casa de Apoio e Espaços Envolventes para Fins Turísticos e das Instalações do Parque de Campismo, ao Nível dos Balneários e Edifício de Recepção		
	Município de Castro Marim	Ciclovía da Lezíria	Elaboração de projeto técnico de execução da obra e processo de concurso - Ciclovía EN122 - Troço C. Marim/VRSA	Castro Marim – EN 122 entre Castro Marim e VRSA	Concluído Física e financeiramente
			Ação de informação/comunicação para sensibilizar a comunidade/vistantes para o uso da ciclovía.		
			Iluminação da obra relativa à ciclovía EN 122 - troço Castro Marim/VRSA		Concluído Fisicamente
			Empreitada da obra relativa à ciclovía EN 122 - troço Castro Marim/VRSA + Balizas + Postes e vedações		Concluído Física e financeiramente
			Realização da obra relativa à ciclovía EN 122 - troço Castro Marim/VRSA		Concluído Física e financeiramente

Cofinanciado por:



MUNICIPIO LOULÉ - INSTALAÇÃO DE POLOS DE APOIO ÀS ATIVIDADES DE BTT – ALTE E AMEIXIAL VIA ALGARVIANA (INCLUINDO PERCURSOS COMPLEMENTARES)



Cofinanciado por:



UNIÃO EUROPEIA
Fundos Europeus
Estruturais e de Investimento

MUNICIPIO CASTRO MARIM - CICLOVIA DA LEZÍRIA

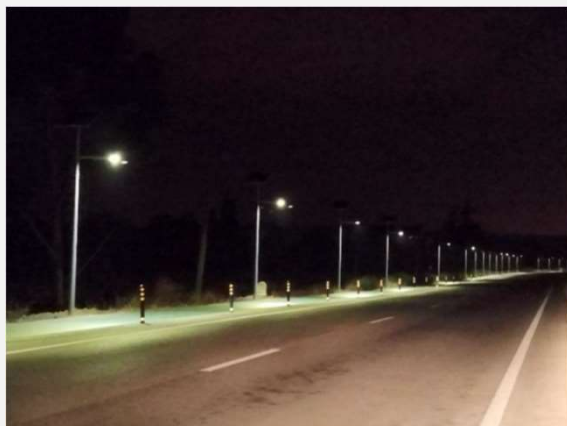

Cofinanciado por:



READY 2



Fase	Promotor	Designação do Projeto	Componente	Local de Intervenção	Estado
Ready 2	Município de Monchique	Centro CYCLIN – Parque da Vila – 1ª fase	Sinalização de Percursos e Implementação de Projeto	Concelho de Monchique – 3 freguesias + localidade Casais	Em lançamento de procedimento concursal
			Aquisição de equipamento de Lavagem de Bicicletas		
			Obras de reabilitação, nomeadamente no equipamento localizado nos Casais		
			Investimento em publicidade e divulgação do Centro de CYCLIN e dos seus percursos.		
			Sinalética de identificação de percursos.		
			Consultoria Trilhos		
	Município de S. Brás de Alportel	Natureza d'Aventura	Fornecimento e montagem de sinalética e painéis informativos em varios percursos no concelho)	S. Brás de Alportel	Concluído
			Publicações		C.E em elaboração
	Município de Alcoutim	Recuperação de Moinho de Vento da Pateira para Casa de Campo (Albergue)	Fornecimento e montagem de mobiliário e equipamento	União de freguesias Alcoutim e Pereiro	C.E aprovado
			Empreitada		Em execução
			Fiscalização da Empreitada		
	Município de Lagos	Casa do Guarda da Mata de Barão de S. João	Projeto Centro Interpretativo da Mata de Barão de São João	União de Freguesias de Bensafrim e Barão de São João	Concluído Física e financeiramente
			Empreitada Centro Interpretativo da Mata de Barão de São João		Em execução
			Coordenação Centro Interpretativo da Mata de Barão de São João		
ATBG	Gestão - assistência técnica	Recursos Humanos	Todo o territorio de intervenção	Em execução	
		Aquisição de material informático		Concluído Física e financeiramente	
		Realização de inquéritos para eferir o indicador de resultado dos equipamentos/infraestruturas		a contratualizar	
ATBG	Animação do projeto	Guia de bolso sobre Birdwatching	Todo o territorio de intervenção	Em execução	
		Folhetos sobre Cycling & Walking			
		Seminário Final para apresentação dos documentos elaborados			
		Impressão do guia e folhetos		C. E em elaboração	

Cofinanciado por:



MUNICIPIO MONCHIQUE - CENTRO CYCLIN – PARQUE DA VILA – 1ª FASE



Características do investimento de acordo com o
caderno de encargos



BTT XC
SINALIZAÇÃO DE PERCURSOS BTT

Sinalética "tipo" homologada pela UVP/FPCC:

Uma imagem com árvore, arbusto, relva, terra
Descrição gerada automaticamente

Características técnicas:

- Material dos sinais: Placas Alumínio
- Dimensões: 12x12cms;
- Suportes de fixação: paredes, muros, rochas ou postes (largura mínima do sinal);
- Postes a usar: postes 40x130x1700mm plástico 100% reciclado gravados em CNC com rebaixe para aplicação dos sinais e logotipo de identificação de projeto.

Exemplos



Cofinanciado por:



MUNICIPIO ALCOUTIM - RECUPERAÇÃO DE MOINHO DE VENTO DA PATEIRA PARA CASA DE CAMPO (ALBERGUE)



Cofinanciado por:



UNIÃO EUROPEIA
Fundos Europeus
Estruturais e de Investimento

MUNICIPIO LAGOS - CASA DO GUARDA DA MATA DE BARÃO DE S. JOÃO

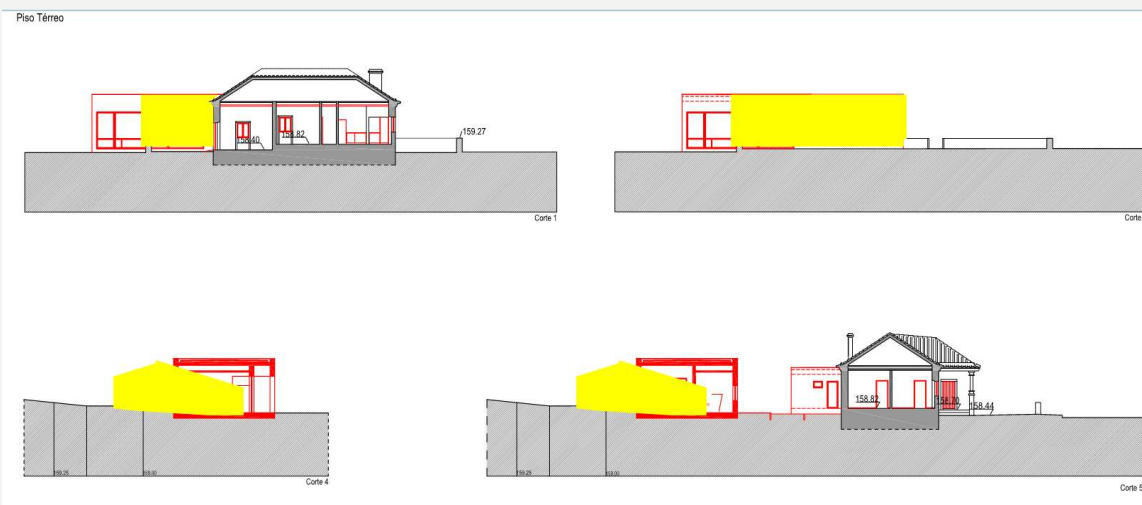

Cofinanciado por:



READY3



Fase	Promotor	Designação do Projeto	Componente	Local de Intervenção	Estado	Previsão Data de fim
Ready 3	ATBG	Gestão - assistência técnica	Recursos Humanos	Todo o território de intervenção	Concluído Física e financeiramente	
	Município de Alcoutim	Requalificação das Acessibilidades pedonais e cicláveis a Alcoutim	Fiscalização da Empreitada de Execução "Requalificação das Acessibilidades pedonais e cicláveis a Alcoutim" (Ciclovía, Centro de BTT e Arranjo Paisagístico)	União de freguesias Alcoutim e Pereiro	Em execução	nov-23
			Alteração do Projeto de Execução da Requalificação das Acessibilidades a Alcoutim		Concluído Física e financeiramente	
			Empreitada de Execução Requalificação das Acessibilidades a Alcoutim (Ciclovía, Centro de BTT e Arranjo Paisagístico)		Em execução	nov-23
	Município de Albufeira	PR4 – Planalto do Escarpão: Itinerário Moinho do Cotovio e outros pontos de interpretação do Geoparque Algarvensis no território de Albufeira	Concepção Gráfica de Painéis, Mesa de Interpretação e folheto	Paderne/Ferreiras	Concluído Fisicamente	
			Painéis Interpretativos			
			Estudo prévio e levantamento da sinalética a instalar			
Impressão de Folhetos: elaboração de 3.000 folhetos						
Homologação do Percorso: homologação do percurso pedestre pela Federação de Campismo e Montanhismo de Portugal.						
UpGrade da APP de Percursos Pedestres do Município						

Cofinanciado por:



MUNICIPIO ALCOUTIM - REQUALIFICAÇÃO DAS ACESSIBILIDADES PEDONAIS E CICLÁVEIS A ALCOUTIM

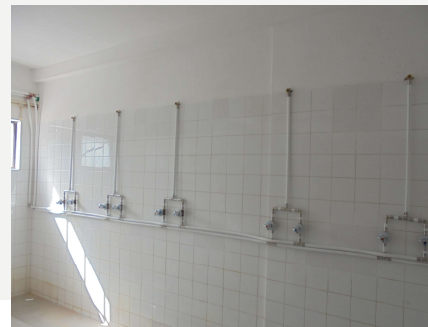

Cofinanciado por:



MUNICIPIO ALBUFEIRA - PR4 – PLANALTO DO ESCARPÃO: ITINERÁRIO MOINHO DO COTOVIO E OUTROS PONTOS DE INTERPRETAÇÃO DO GEOPARQUE ALGARVENSIS NO TERRITÓRIO DE ALBUFEIRA

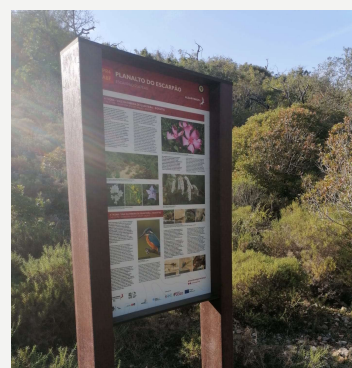
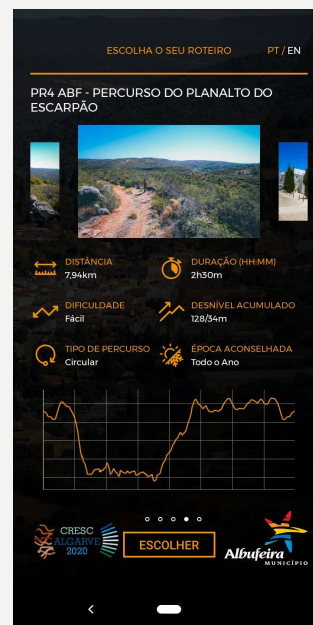
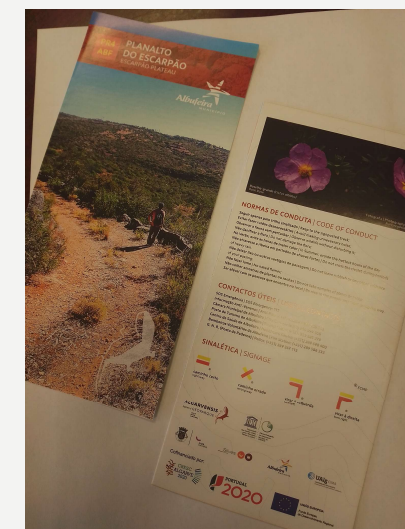



EXECUÇÃO FINANCEIRA

Cofinanciado por:



READY 1



Fase	Projeto	Promotor	Aprovado		Elegível n/ participado		Execução		
			Investimento	FEDER	Investimento	FEDER	Investimento	FEDER	TX execução, a 31/08/2023
(0)	(1)	(2)	(5)	(6)	(7)	(8)	(9)	(10)	
1	Ciclovia da Lezíria - Ready 1	Município de Castro Marim	579.972,89	405.981,02	0,00	0,00	441.368,94	308.958,26	76,10%
	Instalação de polos de apoio às atividades de BTT – Alte e Ameixial - Ready 1	Município de Loulé	138.634,31	97.044,02	0,00	0,00	138.634,31	97.044,02	100,00%
	Via Algarviana (Incluindo percursos complementares)	Município de Loulé	10.523,00	7.366,10	0,00	0,00	10.523,00	7.366,10	100,00%
	Gestão	ATBG	35.268,73	24.688,11	0,00	0,00	35.047,95	24.533,57	99,37%
Subtotal - Ready 1			764.398,93	535.079,25	0,00	0,00	625.574,20	437.901,94	81,84%

Cofinanciado por:



READY2



Fase	Designação do Projeto	Promotor	Programado		Aprovado		Elegível n/ comparticipado		Execução		
			Investimento	FEDER	Investimento	FEDER	Investimento	FEDER	Investimento	FEDER	TX execução, a 31/08/2023
(0)	(1)	(2)	(3)	(4)	(5)	(6)	(7)	(8)	(9)	(10)	
1	Subtotal - Ready 1		764 426,04	535 098,23	764 398,93	535 079,25	0,00	0,00	625 574,20	437 901,94	81,84%
2	Casa do Guarda da Mata de Barão de S. João	Município de Lagos	437 644,50	306 351,15	437 644,50	306 351,15	62 260,06	43 582,04	12 269,26	8 588,48	1,96%
	Centro CYCLIN – Parque da Vila – 1ª fase	Município de Monchique	150 000,00	105 000,00	148 719,77	104 103,84	148 719,77	104 103,84	4 950,00	3 465,00	2,33%
	Natureza d'Aventura	Município de S. Brás de Alportel	24 004,07	16 802,85	24 004,07	16 802,85	6 395,56	4 476,89	19 355,46	13 548,82	56,44%
	Recuperação de Moinho de Vento da Pateira para Casa de Campo (Albergue)	Município de Alcoutim	264 030,72	184 821,50	260 026,95	182 018,87	72 964,98	0,00	152 673,86	106 871,70	41,10%
	Gestão	ATBG	43 783,96	30 648,77	43 783,96	30 648,77	0,00	0,00	13 161,80	9 213,26	30,06%
	Animação dos trajetos reabilitados	ATBG	73 000,00	51 100,00	72 000,00	50 400,00	0,00	0,00	8 579,25	6 005,48	8,34%
2	Subtotal - Ready 2		992 463,25	694 724,28	986 179,25	690 325,48	290 340,37	152 162,77	210 989,63	147 692,74	15,23%

Nota: Os Municípios de Lagos, Monchique e S. Brás de Alportel apenas assinaram Termo de Aceitação a 28/08/2023

Cofinanciado por:



READY3



Fase	Designação do Projeto	Promotor	Programado		Aprovado		Elegível n/ participado		Execução		
			Investimento	FEDER	Investimento	FEDER	Investimento	FEDER	Investimento	FEDER	TX execução, a 31/08/2023
(0)	(1)	(2)	(3)	(4)	(5)	(6)	(7)	(8)	(9)	(10)	
	PR4 – Planalto do Escarpão: Itinerário Moinho do Cotovio e outros pontos de interpretação do Geoparque Algarvensis no território de Albufeira	Município de Albufeira	32.091,46	22.464,02	32.091,46	22.464,02	0,00	0,00	24.894,51	17.426,16	77,57%
3	Requalificação das Acessibilidades pedonais e cicláveis a Alcoutim	Município de Alcoutim	710.972,50	497.680,75	710.972,50	497.680,75	0,00	0,00	548.378,45	383.864,92	77,13%
	Gestão	ATBG	38.743,17	27.120,22	38.743,17	27.120,22	0,00	0,00	36.391,93	25.474,35	93,93%
3	Subtotal - Ready 3		781.807,13	547.264,99	781.807,13	547.264,99	0,00	0,00	609.664,89	426.765,42	77,98%

Cofinanciado por:



UNIÃO EUROPEIA
Fundos Europeus
Estruturais e de Investimento

EXECUÇÃO TOTAL



Fase	Projeto	Aprovado		Elegível n/ participado		Execução		
		Investimento	FEDER	Investimento	FEDER	Investimento	FEDER	TX execução, a 31/08/2023
(0)	(1)	(5)	(6)	(7)	(8)	(9)	(10)	
1	Subtotal - Ready 1	764.398,93	535.079,25	0,00	0,00	625.574,20	437.901,94	81,84%
2	Subtotal - Ready 2	986.179,25	690.325,48	290.340,37	152.162,77	210.989,63	147.692,74	15,23%
3	Subtotal - Ready 3	781.807,13	547.264,99	0,00	0,00	609.664,89	426.765,42	77,98%
	Total READY	2.532.385,31	1.772.669,72	290.340,37	152.162,77	1.446.228,72	1.012.360,10	57,11%

Cofinanciado por:



UNIÃO EUROPEIA
Fundos Europeus
Estruturais e de Investimento

INDICADORES DA OPERAÇÃO REALIZAÇÃO



Fase	Promotor	Designação do Projeto	Equipamentos renovados/criados destinados à promoção de atividades de turismo de natureza M2	Equipamentos renovados/criados destinados à promoção de atividades de turismo de natureza ML
Ready 1	Município de Loulé	Via Algarviana (Incluindo percursos complementares)	240	150.000
		Instalação de polos de apoio às atividades de BTT – Alte e Ameixial		
	Município de Castro Marim	Ciclovia da Lezíria		2.554
Ready 2	Município de Monchique	Centro CYCLIN – Parque da Vila – 1ª fase	228	468.000
	Município de S. Brás de Alportel	Natureza d’Aventura		96.340
	Município de Alcoutim	Recuperação de Moinho de Vento da Pateira para Casa de Campo (Albergue)	119	
	Município de Lagos	Casa do Guarda da Mata de Barão de S. João	352	
	Município de Alcoutim	Requalificação das Acessibilidades pedonais e cicláveis a Alcoutim	184	770
Ready 3	Município de Albufeira	PR4 – Planalto do Escarpão: Itinerário Moinho do Cotovio e outros pontos de interpretação do Geoparque Algarvensis no território de Albufeira		8.500
Total			1.123	726.164

Cofinanciado por:





**OBRIGADO PELA VOSSA
ATENÇÃO**

Cofinanciado por:

