

# REUNIÃO DE TRABALHO

## MÉRTOLA E ALCOUTIM

GABINETE DE INICIATIVAS TRANSFRONTEIRIÇAS (GIT-AAA)  
EUROREGIÃO ALENTEJO - ALGARVE - ANDALUZIA

QUINTA-FEIRA, 26 DE JANEIRO DE 2023

**Atividade 1 - Criação do Conhecimento Azul**

**Atividade 2 – Intercâmbio de conhecimentos e experiências na área do Conhecimento Azul, nomeadamente na pesca, aquicultura, turismo costeiro e portos**

**Atividade 3 – Inovação a nível da integração setorial e territorial do litoral**

**Atividade 4 – Governança Azul**

**Atividade 5 - Gestão e Coordenação**

**Atividade 6 – Comunicação**



**Constituição de uma Aliança Marítima Atlântica**

**Conselhos Regionais de Crescimento Azul**

**Elaboração de Estratégias Regionais para o Desenvolvimento do Crescimento Azul no Espaço Transfronteiriço;**

**Sistema de Indicadores de monitorização e avaliação**

**Livro Branco sobre a Governança Azul,**

**Encontro público-privado de inovação sobre Crescimento Azul.**

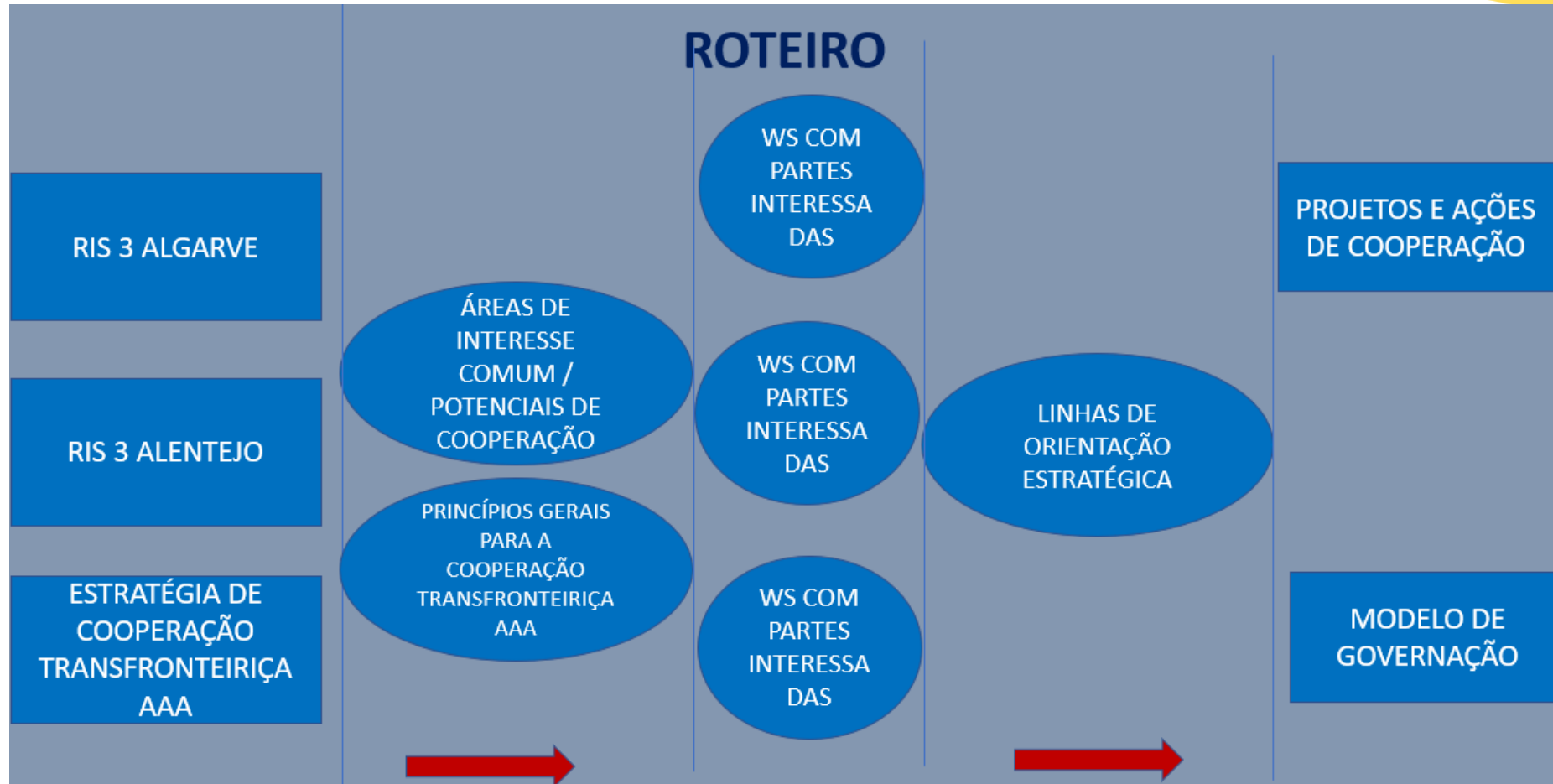

## CCDR ALGARVE RIS 3 – ABORDAGEM ESPECÍFICA À ECONOMIA AZUL

- Reforçar a cadeia de valor da **aquacultura sustentável (incluindo algas)** - de diversificar produtos, melhorar processos, produção offshore, transformação, inovação, aceleração, formação
- Promover a **sustentabilidade da atividade pesqueira** através da introdução de tecnologias 4.0 - pesca de precisão, sistemas de propulsão sustentáveis, melhoria condições de segurança
- Dotar portos com **infraestruturas de abastecimento energético de baixo carbono**
- Criar **plataforma de indústria e serviços navais** (construção de embarcações, componentes, M&R naval) que apoie a diversificação de serviços e a sofisticação dos modelos de negócio
- Criar **infraestrutura de prototipagem, inovação e empreendedorismo** para economia azul (Olhão)
- Diferenciar a **o surf ligado à aventura e desportos náuticos** através da criação de um hub de inovação e fixação de start-ups especializadas
- Promover a produção de **energia elétrica sustentável** a partir do aproveitamento do potencial das ondas (Sagres)
- Instalar **recifes artificiais** no mar do Algarve para aumentar a biodiversidade marinha e a absorção CO2, com aproveitamento multiuso para a aquacultura e o turismo

## CCDR ALENTEJO RIS 3 – O MAR, DOMÍNIO TRANSVERSAL REFERENCIADO EM DIFERENTES DOMÍNIOS DE ESPECIALIZAÇÃO INTELIGENTE

- **Bio economia sustentável** – reforço das cadeias de valor relacionadas com os ecossistemas marinhos e dulcíaquícolas, valorização do capital natural e gestão sustentável de recursos, aproveitamento das aptidões e potenciais das águas de transição conforme Plano para a Aquicultura em Áreas de Transição (Estuários Sado e Mira); transformação digital, start-ups tecnológicas negócios inovadores em atividades marítimas
- **Energia Sustentável** – energias renováveis com enfoque nas tecnologias solar e eólico offshore e no hidrogénio verde; eficiência energética das cadeias produtivas; descarbonização e serviços de ecossistema e sua remuneração; negócios assentes em processos, produtos e serviços de baixo carbono;
- **Mobilidade e logística** – automação e transição digital dos portos, logística e TMCD
- **Serviços de turismo e hospitalidade** – novas ofertas turísticas associadas à cultura, ao património e aos recursos ambientais (turismo costeiro e náutico); fomento da mobilidade entre as atividades pesca, aquicultura e turismo marítimo da mobilidade entre as atividades pesca, aquicultura e turismo marítimo

## ESTRATÉGIA DE COOPERAÇÃO TRANSFRONTEIRIÇA AAA 2027 PARA O CRESCIMENTO AZUL

- Melhorar a **competitividade das empresas** nomeadamente nos setores das pescas, da aquacultura e das biotecnologias marinhas, através de estratégias de transferência de conhecimento e de inovação, em linha com os objetivos da descarbonização, digitalização e economia circular
- Promover o **turismo costeiro** através de uma oferta turística de qualidade, inovadora e sustentável
- Promover a navegabilidade do **Guadiana** e a sua valorização turística e recreativa
- Ordenar e valorizar a **pesca artesanal**
- Desenvolver a **aquicultura marinha sustentável**
- Mapear, avaliar e valorizar o **património arqueológico marinho**
- Valorizar património comum relacionado com a **1ª viagem de circum-navegação**
- Prevenir efeitos das **alterações climáticas** na bacia do Guadiana
- Constituir a **Aliança Marítima Atlântica**.

## CRUZAMENTO ENTRE AS 3 ESTRATÉGIAS – DOMÍNIOS DE INTERESSE COMUM

- O **Guadiana** nas suas dimensões navegabilidade, descarbonização, valorização turística, digitalização do porto;
- **Pesca artesanal**, processos inteligentes, valorização de produtos, sustentabilidade
- **Aquacultura**, processos de produção, novos produtos e serviços, competências profissionais, promoção
- Valorização dos **ecossistemas de transição terra-mar**, valorização e remuneração dos serviços de ecossistema
- Valorização do **património histórico e cultural comum**, nomeadamente património arqueológico marinho e património relacionada com as descobertas e com a 1ª viagem de circum-navegação
- Novos produtos de **turismo sustentável** valorizadores dos potenciais culturais e ambientais que a euro-região apresenta
- Prevenção e mitigação de efeitos decorrentes das **alterações climáticas** nas zonas costeiras e na bacia do Guadiana
- **Inovação e aceleração de empresas** das principais cadeias produtivas da economia azul presentes na euro região – pescado, biotecnologias marinhas, aquacultura, indústrias navais, turismo, energias renováveis

## CRUZAMENTO ENTRE AS 3 ESTRATÉGIAS – DOMÍNIOS DE INTERESSE COMUM

### E AINDA (do ponto de vista do interesse específico da região do Algarve)

- A produção de **energia renovável marinha**
- A criação de uma **plataforma de teste e prototipagem** na área da economia azul
- A criação de uma **plataforma de produtos e serviços navais** que permita a diversificação e o desenvolvimento de novos modelos de negócio
- Biotecnologia e **algas**



# MODELO DE GOVERNAÇÃO DA ALIANÇA MARÍTIMA ATLÂNTICA (AAA)

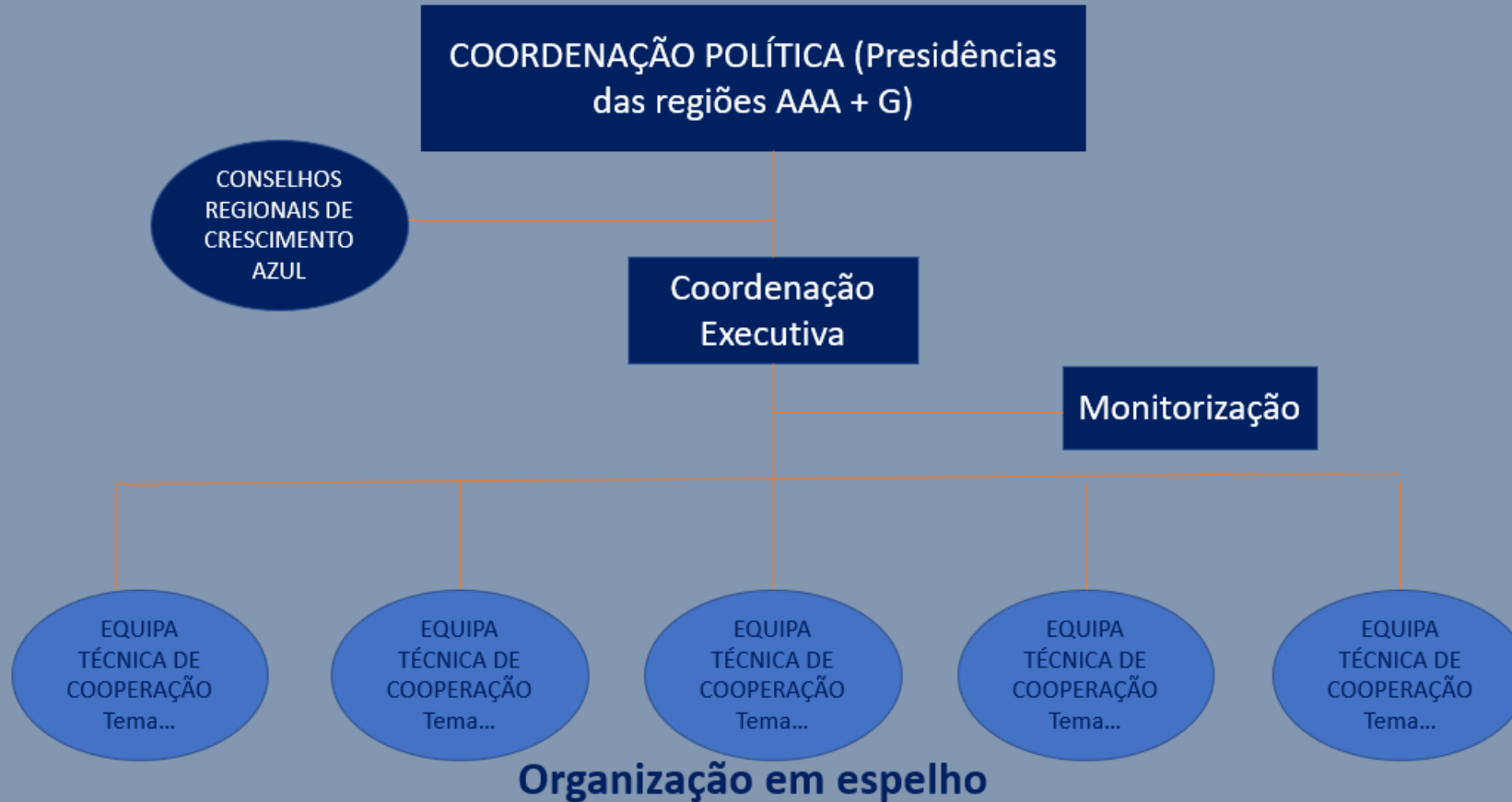

## ORIENTAÇÕES GERAIS A OBSERVAR NA CONSTRUÇÃO DA ESTRATÉGIA DE COOPERAÇÃO TRANSFRONTEIRIÇA AAA PARA O CRESCIMENTO AZUL

- **Crescimento, competitividade e conetividade** (inovação, empreendedorismo e iniciativa empresarial, digitalização, conetividade)
- **Economia verde e de baixo carbono** (transição energética, economia circular, adaptação climática, áreas naturais e biodiversidade)
- **Emprego, educação, saúde e inclusão**
- **Eliminação dos custos de contexto da fronteira**
- **Utilização partilhada de infraestruturas, equipamentos e serviços de interesse geral**
- Criação de **plataformas colaborativas transfronteiriças** que permitam ganhos de escala
- Reforço da capacidade institucional e de **governança** da cooperação
- **Monitorização** da Estratégia de Cooperação Transfronteiriça

# ESTRATÉGIA REGIONAL DE CRESCIMENTO AZUL PARA O ALGARVE

## Visão

Em 2030, a Região do Algarve, com a diversidade biológica que a caracteriza, será um sistema especializado e sustentável de inovação e de empreendedorismo nos domínios da valorização dos serviços dos ecossistemas, dos da náutica de recreio sustentável e reparação e construção naval.



## Linhas de Orientação

L1 - Valorizar os **serviços de ecossistema de carbono azul** e compatibilizá-los com outras atividades nomeadamente a produção de algas e a aquacultura

L2 - Qualificar e escalar a cadeia de valor da **aquacultura sustentável** (produção, transformação e comercialização) incluindo a produção de algas

L3 – Promover a **sustentabilidade da pesca** e a melhoria das condições de **segurança**

L4 - Desenvolver a **indústria da construção, reparação e manutenção naval**

L5 – Promover a **digitalização, a automação, a descarbonização e a eficiência energética das infraestruturas portuárias**

L6- Promover a **sustentabilidade do turismo náutico e costeiro**

L7 – Promover a **inovação e o empreendedorismo azul**

L8 – Promover o aumento de **qualificações e de competências** na área do Mar

L9 – Promover a **cooperação transfronteiriça AAA**



## Áreas de interesse e domínios de cooperação por parte da região do Algarve:

- **Navegabilidade e sustentabilidade do Guadiana**
- **Valorização da pesca artesanal**
- **Gestão dos ecossistemas de transição mar-terra**
- **Turismo sustentável**
- **Valorização das cadeias de valor presentes nas regiões**
- **Empreendedorismo azul**
- **Prevenção e mitigação dos efeitos das alterações climáticas.**

## PLANO DE AÇÃO PARA A ECONOMIA AZUL NA REGIÃO DO ALGARVE

Os projetos e ações que integram o Plano de Ação contribuem para a consecução das Linhas de Orientação Estratégica que organizam a Estratégia de Crescimento Azul do Algarve

### 14 Fichas de Projeto propostas pelos seguintes stakeholders:

- IPMA
- APS – Administração dos portos de Sines e do Algarve, S.A.;
- Universidade do Algarve- CCMAR; CRIA
- S2AQUA
- CCMAR & ANP|WWF
- Acqua Alta Engenharia Lda/Parceiros
- CoopAqua - Cooperativa Aquícola, CRL.
- CPADA

Rede Europeia de Universidades do Mar **SEA.EU**

Cofinanciado por:

**OBRIGADA**