



# ATLAZUL

## ParticiPESCA2: A COGESTÃO DA PESCA DO POLVO NO ALGARVE

Mafalda Rangel - CCMAR

# 7,208 t - 54,5 M€ em 2021

Em Portugal o polvo-comum (*Octopus vulgaris*) é a espécie com mais valorizada

**ALGARVE** onde está a **maior frota** com **548 licenças** de pesca (2021), e cobrindo uma **área total de pesca** de cerca de 2569 km<sup>2</sup>

A **região mais importante** para esta pesca, não só em termos de **tamanho da frota** e **volume de desembarques**, mas também como **fonte de emprego**

Em 2021 o Algarve foi responsável por **52,2%** dos desembarques nacionais (3.759 t)

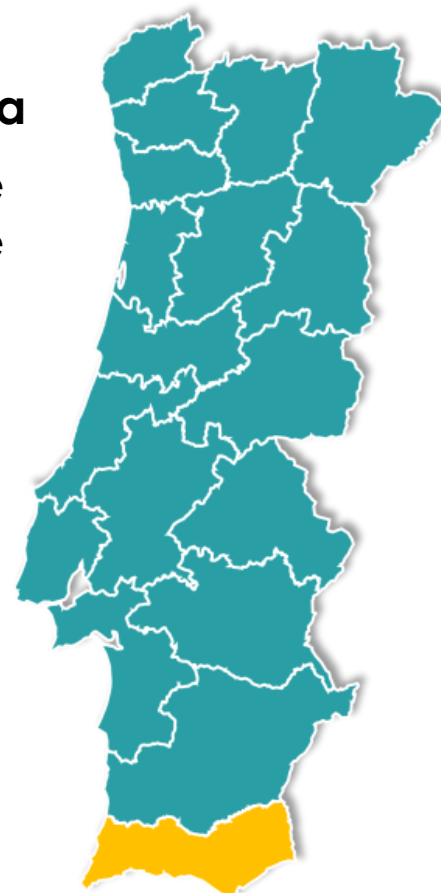



# GESTÃO

A pesca do polvo **não é abrangida** pelo regulamento de **quotas da PCP**, pelo que cada Estado-membro é responsável pela sua própria gestão.

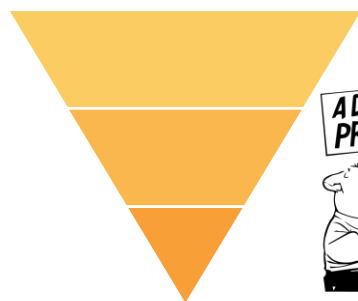

**TOP-DOWN**

Baixa satisfação e  
desrespeito pelas regras

Apesar disso, as medidas resultaram da pressão dos pescadores:

- Peso Mínimo de Captura (2001)
- Proibição do uso de isco vivo (2012)



**EM DIREÇÃO À COGESTÃO!**

PESCA DO POLVO  
NO ALGARVE

TERTÚLIA DO POLVO

Participa



pro<sup>mar</sup>

Programa Operacional Pesca 2007 - 2013

amar  
a terra

Direção Regional de Agricultura  
e Pescas do Algarve

CCMAR

## 1º CICLO (2014)

**Gestão** da pesca do polvo do Algarve rumo à cogestão:  
**percepções e opiniões** de pescadores e associações

## 2º CICLO (2015)

Gerir a pesca do polvo de baixo para cima –  
resolvendo **problemas do dia-a-dia**

**CO-GESTÃO É NECESSÁRIA!**

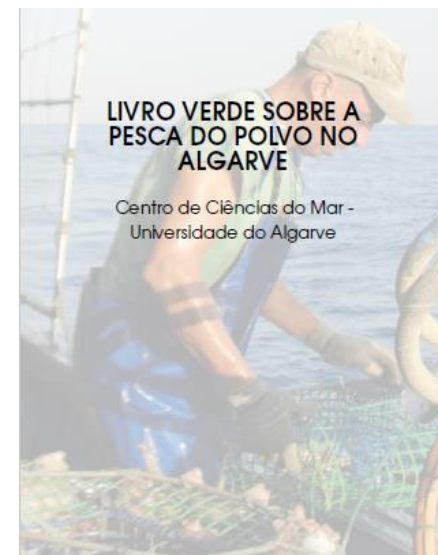

PESCA DO POLVO  
NO ALGARVE

TERTÚLIA DO  
POLVO

ParticiPESCA

ParticipPESCA2

# PROCESSO PARTICIPATIVO



1. Monitorização a bordo: caracterização da atividade
2. Seguimento em tempo real: caracterização espacial
3. Experiências em laboratório: comportamento do recurso
4. Interação de informação: SAG
5. Integração de informação: FISHE
6. Valorização do recurso: estudo de valorização NBI



Parceiros



Financiamento



UNIÃO EUROPEIA  
Fundo Europeu  
dos Assuntos Marítimos  
e das Pescas

Cofinanciamento





PESCA DO POLVO  
NO ALGARVE

TERTÚLIA DO  
POLVO

PARTICIPESCA

ParticipPESCA2

# REUNIÕES PARTICIPATIVAS

13

LAGOA



OLHÃO



LAGOS



QUARTEIRA



FUZETA



ARMAÇÃO DE PÊRA



ALBUFEIRA



PORTIMÃO



TODOS ☺



PESCA DO POLVO  
NO ALGARVE

TERTÚLIA DO  
POLVO

ParticiPESCA

ParticipPESCA2

# CIÊNCIA SAG FISHE

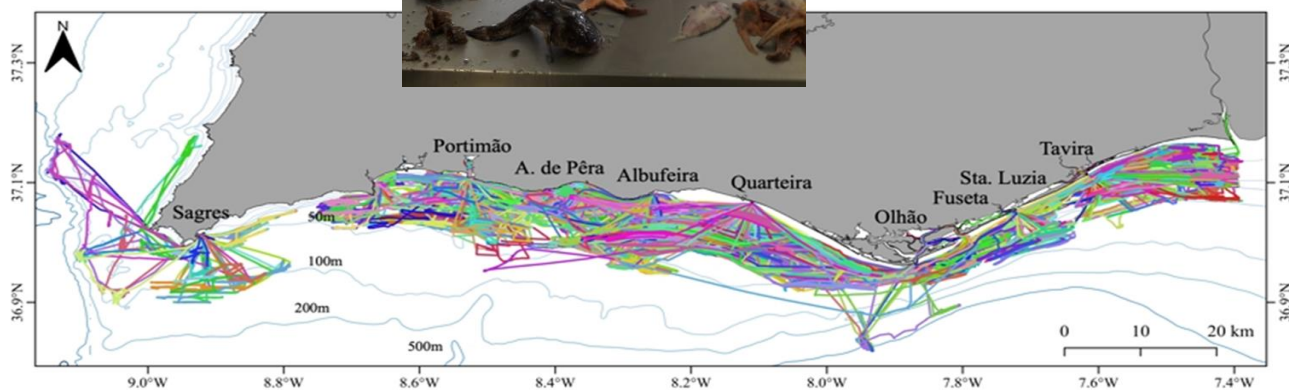



PESCA DO POLVO  
NO ALGARVE

INVESTIGAÇÃO

ParticipESCA

ParticipESCA2

# TROCA DE EXPERIÊNCIAS CONIL DE LA FRONTERA



Organización de Productores Pesqueros Artesanales Lonja  
de Conil OPP 72

Rede Ibero-Americana da Pequena Pesca





PESCA DO POLVO  
NO ALGARVE

INVESTIGAÇÃO

ParticiPESCA

ParticipPESCA2



CCMAR

# ONDE ESTAMOS



## PORTARIA

Define a estrutura do comité de cogestão e o sistema de decisão

## PLANO DE GESTÃO

define metas, regras e regulamentos para o desenvolvimento de uma pesca sustentável



## FINANCIAMENTO COMITÉ

31 Mar 2023: Formação e financiamento do comité de cogestão (OE) na AR

## AUSCULTAÇÃO

É preciso 51% dos portadores de licença a favor do sistema de cogestão

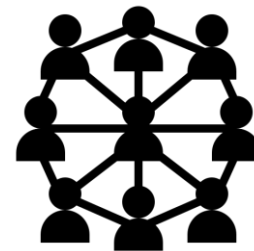



ParticiPESCA2



## O que temos

Um **futuro Comité de Cogestão** multi-sectorial único, formalmente constituído e financiado, preparado, empoderado e comprometido

## O que falta

1. **auscultação** aos pescadores
2. **continuação** de produção de **conhecimento científico atualizado** e criação de um **sistema de monitorização** sistemática que permitam uma **gestão adaptativa** em tempo real
3. **Diário do polvo** implementado
4. **GPS** em toda a frota Algarvia
5. **Certificação do Polvo do Algarve** (à semelhança do Pescado de Conil)

## O que propomos

# ParticiPESCA 2



# Objetivos

**Implementação efetiva da Cogestão da Pesca do Polvo do Algarve, através de:**

- 1) criação formal e capacitação do Comité de Cogestão**
- 2) promoção da literacia sobre a cogestão e a pesca do polvo no Algarve**
- 3) consolidação da informação científica para o Plano de Gestão**



## ParticiPESCA 2

**ESTAMOS A FAZER HISTÓRIA,  
MAS O CAMINHO FAZ-SE  
CAMINHANDO...!!!**

# ParticiPESCA 2

**PROMOTOR:** CCMAR & ANP | WWF

**PARCEIROS:** IPMA, EDF, FOA

**DURAÇÃO:** 3 a 4 anos

**ORÇAMENTO ESIMADO:** 600-700 mil €

**FONTES DE FINANCIAMENTO:** MAR2030, FOA

## COOPERAÇÃO TRANSFRONTEIRIÇA:

Rede Ibero-Americana de Pesca Artesanal;  
Organización de Productores Pesqueros  
Artisanales de la lonja de Conil; WWF  
Espanha

## OBJETIVO:

Implementação da Cogestão da Pesca do Polvo do Algarve, através da criação do Comité de Cogestão, da promoção da literacia sobre a cogestão e a pesca do polvo no Algarve, e da consolidação da informação para o Plano de Gestão.

## BREVE DESCRIÇÃO

1. Sensibilização da opinião pública para a cogestão
  - 1.1. Advocacy work
  - 1.2. Comunicação
  - 1.3. Literacia
2. Auscultação dos licenciados
  - 2.1. Assinatura de documento por licença com a representação e concordância com a cogestão
  - 2.2. Reforço no envolvimento das associações/Ops
4. Melhorar o conhecimento sobre a pesca do polvo no Algarve
5. Formação, capacitação e união do comité

## RESULTADOS:

Espera-se ter um comité de cogestão em pleno funcionamento, articulado com os diferentes setores e a desenvolver um plano de gestão adaptativa para este recurso, recorrendo à melhor informação científica fornecida em tempo real.

Em paralelo, deve a comunidade estar munida de toda a informação relevante para a promoção deste formato de gestão e desta pescaria artesanal e sustentável e o comité de cogestão deve estar dotado de mecanismos para desenvolver as suas atividades de forma autónoma.





OBRIGADO ☺

Mafalda Rangel - CCMAR