

# ECOSSISTEMA DE INVESTIGAÇÃO E INOVAÇÃO EM SAÚDE NO ALGARVE



**Inês Araújo**  
*Diretora FMCB*

**Raquel Andrade**  
*Pres. Conselho Pedagógico FMCB*  
*Diretora ABC-Ri*

# ECOSSISTEMA DE INVESTIGAÇÃO E INOVAÇÃO EM SAÚDE NO ALGARVE

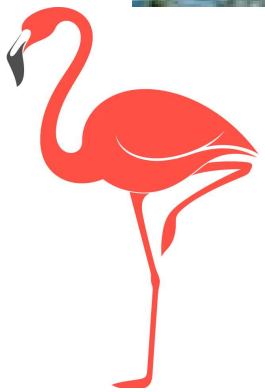

# ECOSSISTEMA DE INVESTIGAÇÃO E INOVAÇÃO EM SAÚDE NO ALGARVE

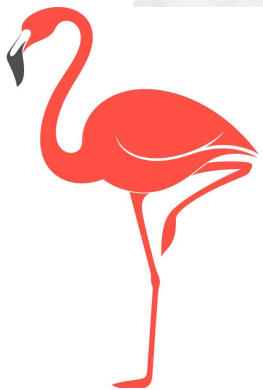

<https://fmcb.ualg.pt/>

## Oferta formativa FMCB

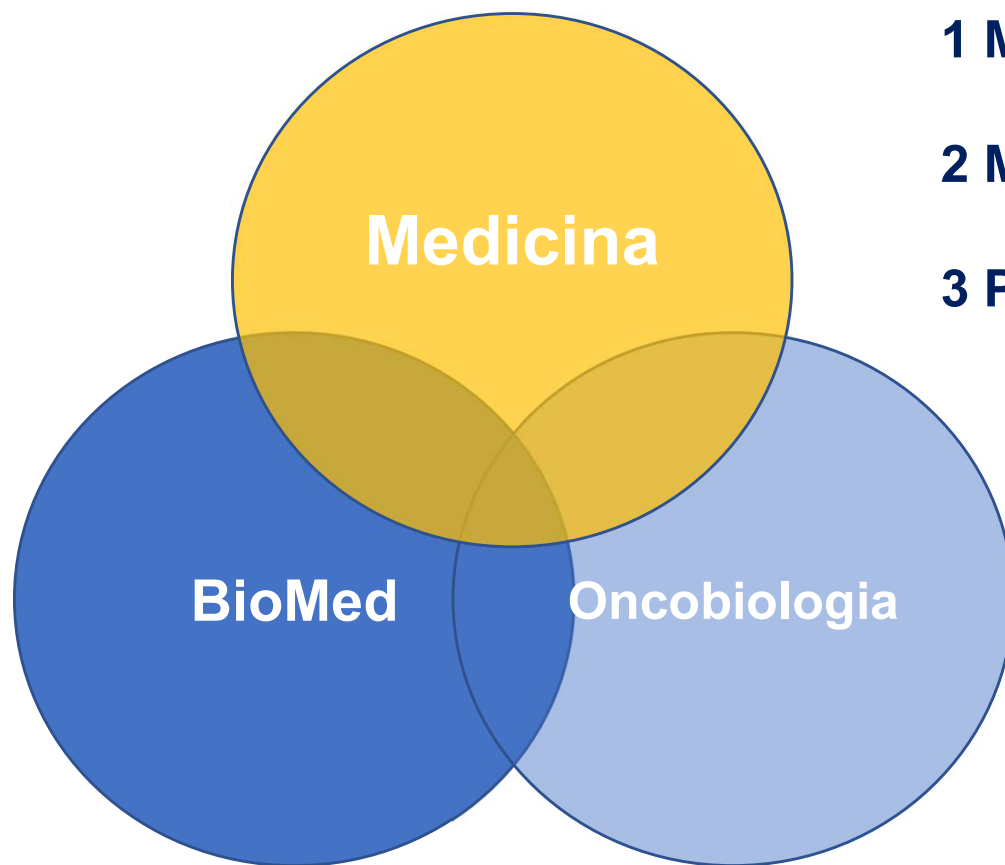

**1 Licenciatura (preMD)**

**1 Mestrado Integrado em Medicina**

**2 Mestrados (Onco or BioMed)**

**3 PhD (Med, Onco or BioMed)**

## A FMCB em números

**~700 estudantes** (1º, 2º e 3º ciclos de estudo)

***Full-time faculty* ~40 professores + 18 staff**

***Invited faculty* ~200 colaboradores em unidades de saúde**



# Centro de Simulação Clínica

<https://www.ualg.pt/centro-de-simulacao-clinica>



# ECOSSISTEMA DE INVESTIGAÇÃO E INOVAÇÃO EM SAÚDE NO ALGARVE





# Ensino Clínico / Investigação Clínica

## Unidades de Saúde no Algarve



UNIDADE LOCAL DE SAÚDE  
**ALGARVE**





# ECOSSISTEMA DE INVESTIGAÇÃO E INOVAÇÃO EM SAÚDE NO ALGARVE



# Unidade de investigação e desenvolvimento (FCT)



<https://abcricri.pt/>



# Our mission: health throughout life (healthy ageing)

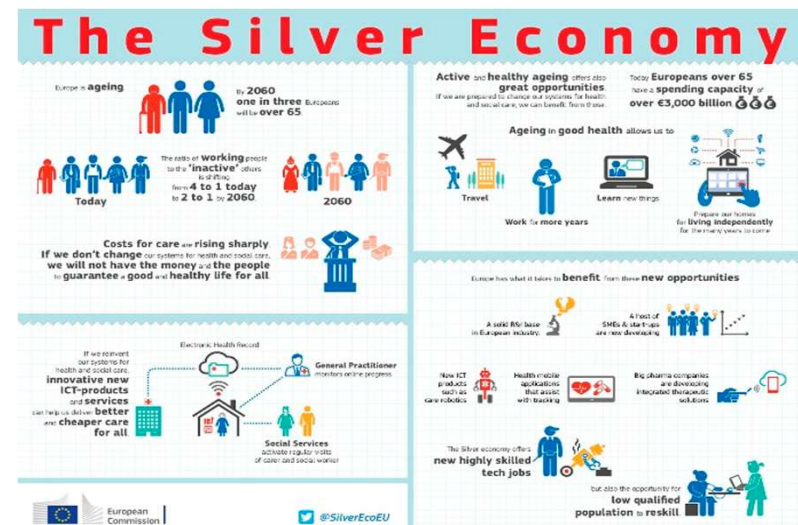
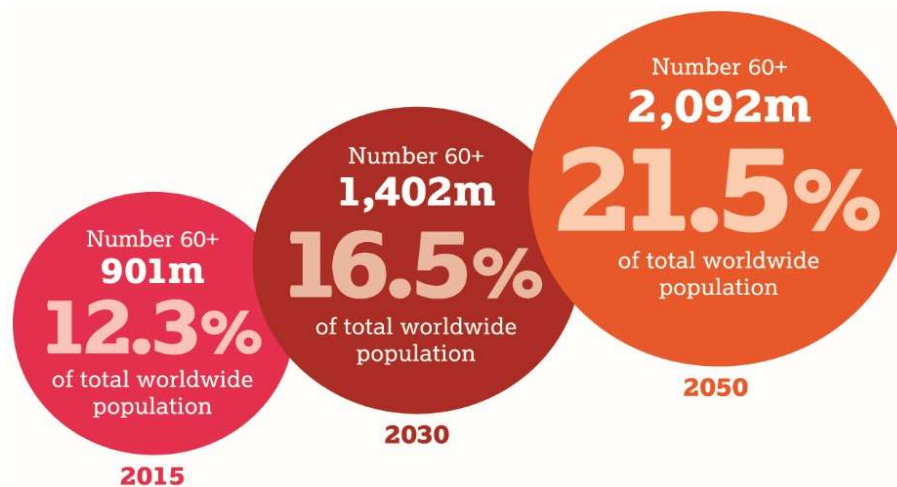

## Innovative strategies to preserve and promote **brain health**, prevention and treatment of **age-related neurological disorders**



**Clévio Nóbrega**  
Lab



**Tiago Outeiro**  
Lab



**Inês Araújo**  
Lab



**Sara Carvalho**  
Lab



**Hipólito Nzwalo**  
Lab

## Innovative approaches in **cancer prevention, early detection**, and treatment



**Bibiana Ferreira**  
Lab



**Pedro Castelo-  
Branco** Lab



**Raquel Andrade**  
Lab

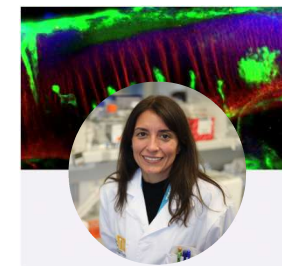

**Mónica Fernandes**  
Lab



**Wolfgang Link**  
Senior Fellow



## Innovative approaches in understanding the etiology of **rare diseases** and **congenital malformations**: prevention, early detection, and treatment



**Leonor Faleiro**  
Lab



**Ana Luisa Coelho**  
Lab

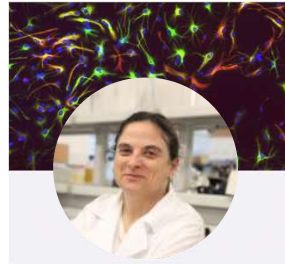

**Fátima Macedo**  
Lab



**Sara Carvalho**  
Lab



**Raquel Andrade**  
Lab



**José Bragança**  
Lab



**Marco Campinho**  
Lab





# ECOSSISTEMA DE INVESTIGAÇÃO E INOVAÇÃO EM SAÚDE NO ALGARVE



# Oportunidades

- Hospital Central do Algarve e Campus da Saúde
- Expansão das infraestruturas para investigação biomédica e clínica
- Aumento da transferência de conhecimento e cadeia de valor
- Atratividade na captação dos melhores profissionais
- Melhoria dos cuidados prestados à população e qualidade de vida

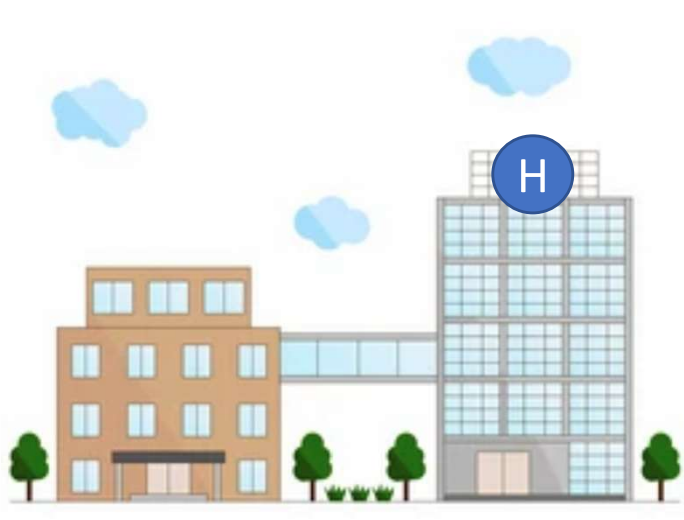

# ECOSSISTEMA DE INVESTIGAÇÃO E INOVAÇÃO EM SAÚDE NO ALGARVE



UNIVERSIDADE DO ALGARVE  
FACULDADE DE MEDICINA E CIÊNCIAS BIOMÉDICAS

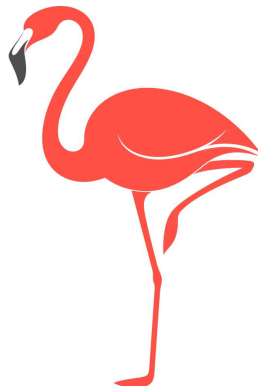

## CONTEM CONNOSCO!