

PROGRAMA ALGARVE 2030

A inclusão social no horizonte 2030

FÓRUM PARA A INCLUSÃO SOCIAL NO ALGARVE

CCDR Algarve | 19/09/2023



ALGARVE
FAZ BEM



PORTUGAL
2020



Metas 2030 do Plano de Ação e Acordo de Parceria

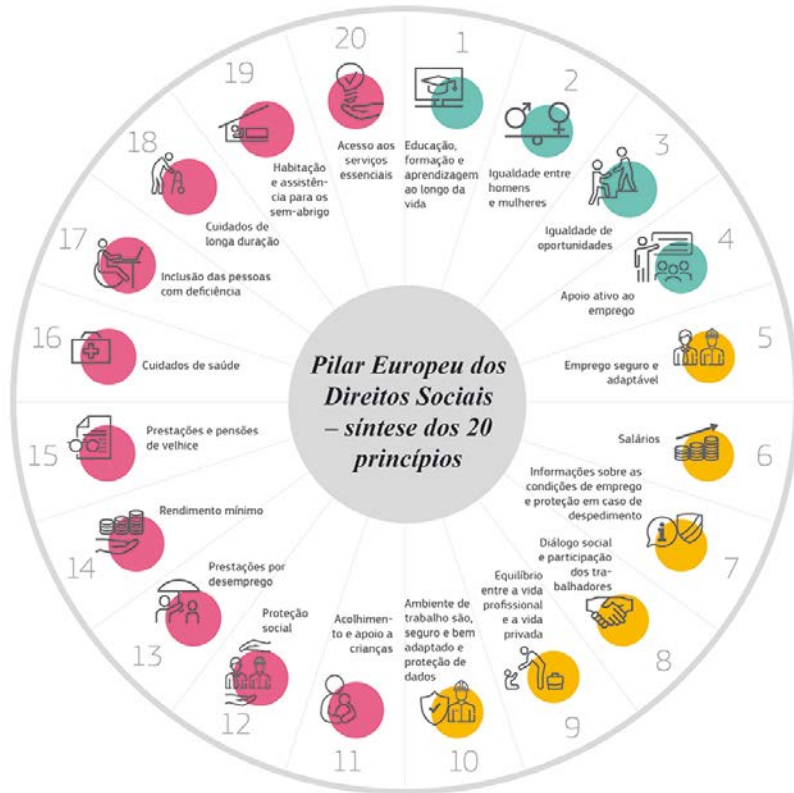

- **EMPREGO:**

- *80% da população (20 e os 64 anos) empregada;*
- *50% dos jovens (30-34 anos) com ensino superior;*
- *Reduzir para metade as disparidades salariais H/M;*
- *9% de jovens NEET.*

- **QUALIFICAÇÕES:**

- *5% de abandono escolar precoce;*
- *70% da população adulta com o ensino secundário;*
- *55% dos jovens qualificados através de vias profissionalizantes;*
- *60% dos jovens (18-22) a frequentar o ensino superior;*
- *60% dos adultos a participar anualmente ALV*
- *80% de indivíduos com competências digitais básicas.*

- **INCLUSÃO SOCIAL**

- *- 6 p.p. pessoas em situação de pobreza*

O Algarve registou grandes progressos em matéria social, com forte contributo dos fundos europeus, na melhoria das qualificações, na cobertura de serviços sociais e promoção da inclusão social. Todavia, persistem constrangimentos

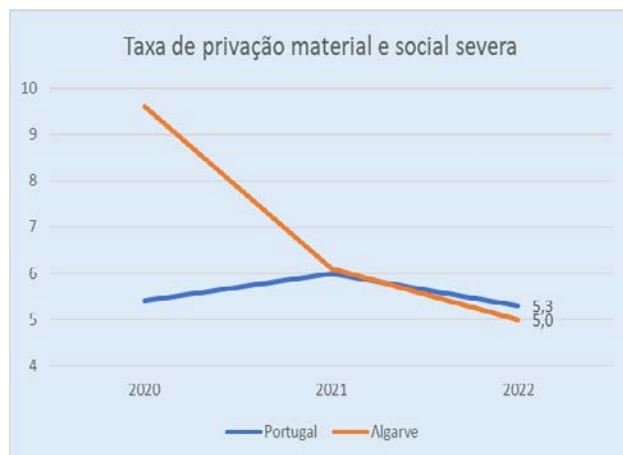
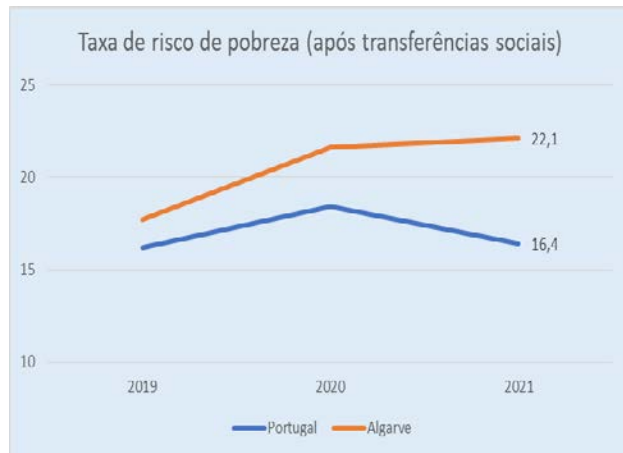

- **Distribuição assimétrica da população pelo território da região, associado à “fratura” rural/urbano, agrava a desertificação e o envelhecimento progressivo de territórios e das suas populações.**
- **O emprego estrangeiro associado a atividades de carácter sazonal e com baixos salários e de maior propensão para a desproteção social desta população.**
- **As dificuldades de acesso a uma habitação compatível com os rendimentos disponíveis constitui fator para a existência de limites na contratação e de fixação de mão-de-obra em alguns setores da atividade económica e significam obstáculos acrescidos para quem está num processo de autonomização e/ou de (re)inserção social.**
- **Persistência do insucesso escolar e de percursos de qualificação incompletos associados ao ciclo de pobreza.**
- **Persistência de assimetrias de género em vários domínios da vida que se manifestam em, designadamente: Taxas de retenção e desistência mais elevadas entre os rapazes em todos os ciclos de estudo do ensino básico; Maiores dificuldades das meninas ciganas no acesso à educação, e existência de setores da economia altamente feminizados e outros com percentagens baixas de participação feminina.**
- **Persistência de lacunas ao nível da cobertura da população com deficiência por parte de respostas sociais.**
- **Presença de situações de dependência e de institucionalização, isolamento e fraco envolvimento comunitário.**

Emprego

- Apoio à transição de jovens para o mercado de trabalho
- Qualificação de empresários e trabalhadores das empresas
- Promoção de emprego altamente qualificado

26%

Qualificações

- Formação superior (CTeSP)
- Formação de ativos para a empregabilidade
- Formação de trabalhadores da administração pública local, de professores e de profissionais da saúde
- Estruturas de apoio à (re)qualificação de adultos

43%

Inclusão Social

- Igualdade de acesso a serviços de educação
- Inclusão ativa de grupos vulneráveis
- Empreendedorismo e inovação social
- Envelhecimento ativo
- Provisão de serviços

31%

Igualdade de acesso a serviços de educação / Promoção do Sucesso Educativo

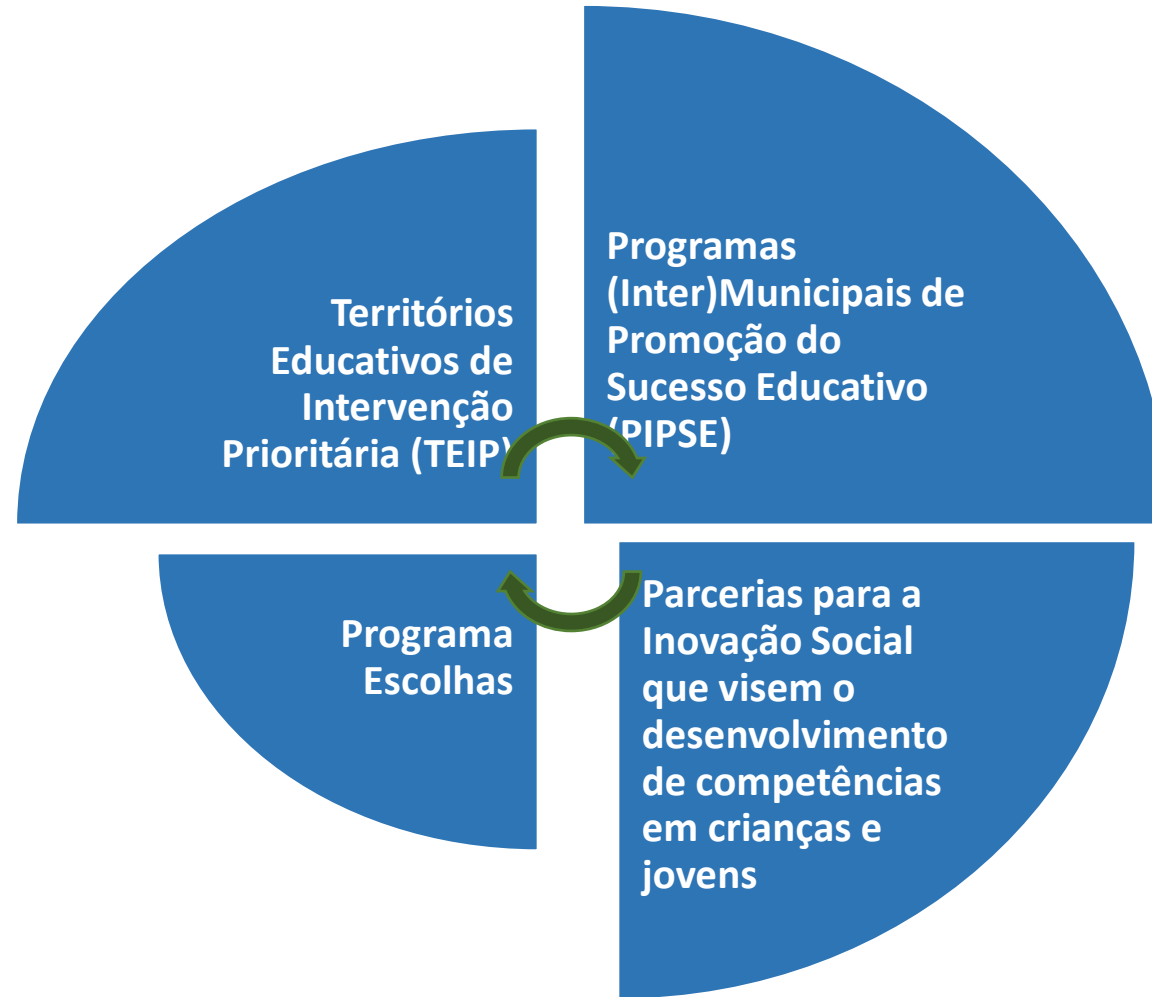

9,0 M€

Inclusão ativa de grupos vulneráveis

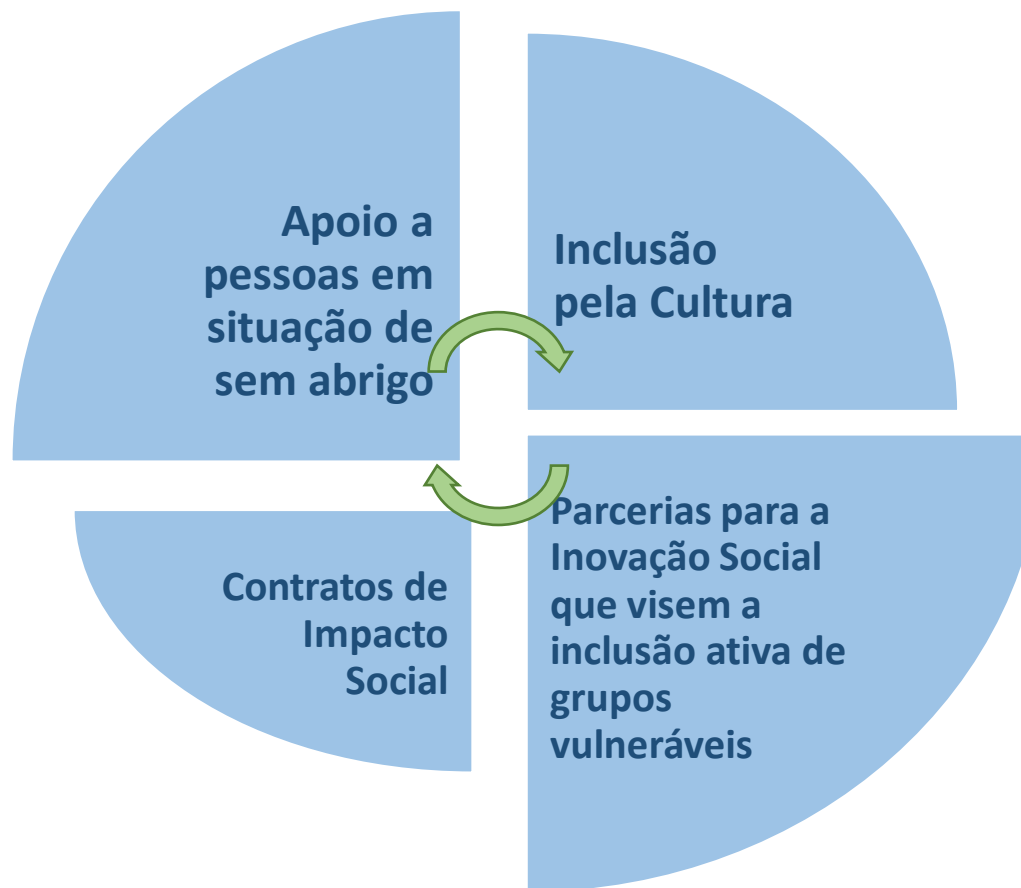

8,4 M€

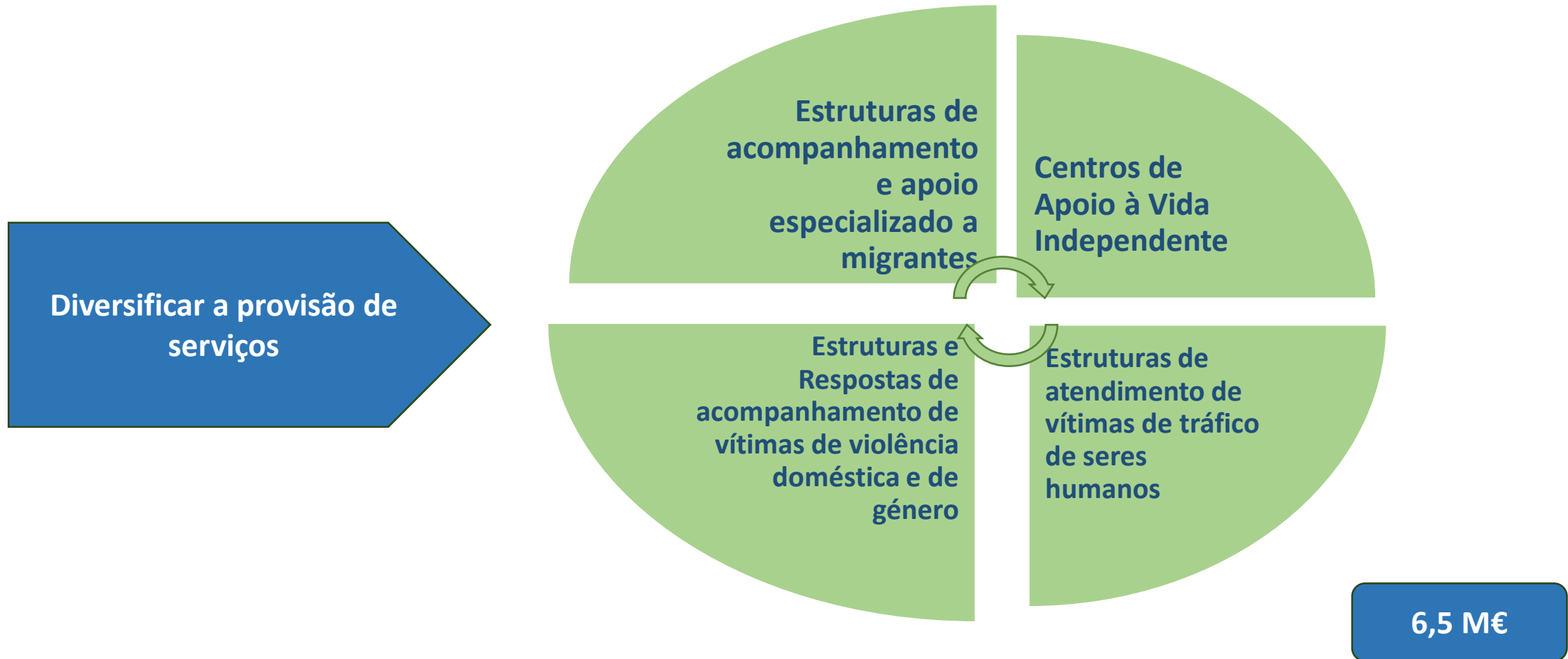

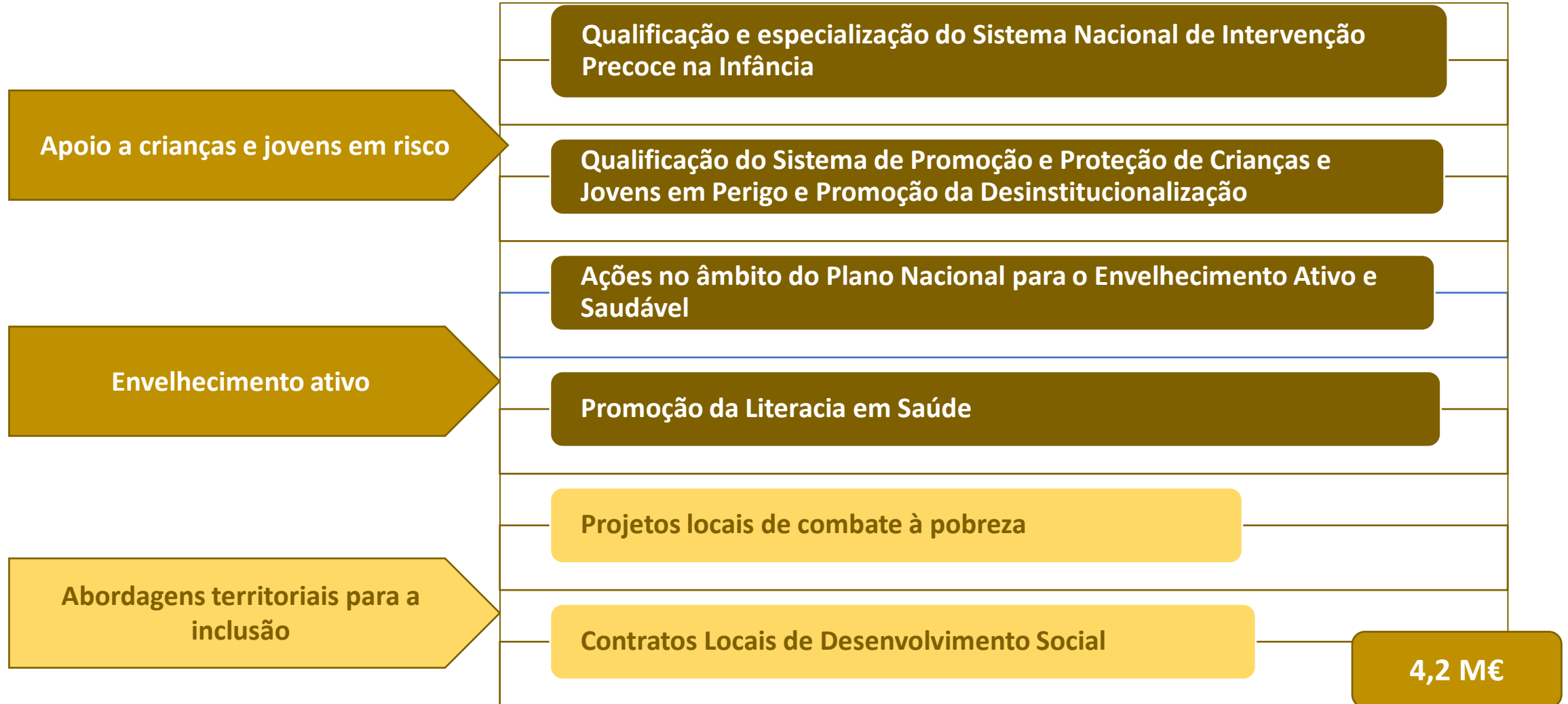

Designação do Aviso	Dotação Fundo	Período de candidaturas	Modalidades de Apresentação de candidaturas
Parcerias para a Inovação Social (Educação)	1 000 000,00 €	Setembro 2023 a dezembro 2023	Individual / parceria
Estruturas de acompanhamento de vítimas de violência doméstica e violência de género	160 800,00 €	Setembro 2023 a novembro 2023	Individual
Estruturas de atendimento a vítimas de tráfico de seres humanos	207 000,00 €	Setembro 2023 a novembro 2023	Individual
Respostas de acolhimento de emergência de vítimas de violência doméstica e violência de género	207 000,00 €	Setembro 2023 a novembro 2023	Individual
Apoio a pessoas em situação de sem-abrigo	1 000 000,00 €	Outubro 2023 a novembro 2023	Individual / parceria
Centros de Apoio à Integração de Migrantes	1 200 000,00 €	Novembro 2023 a dezembro 2023	Individual
Territórios Educativos de Intervenção Prioritária (TEIP)	2 400 000,00 €	Novembro 2023 a janeiro 2024	Individual
Programas (inter)municipais de promoção do sucesso escolar	2 400 000,00 €	Novembro 2023 a janeiro 2024	Individual / parceria
Programa Escolhas	1 200 000,00 €	Novembro 2023 a janeiro 2024	Individual
Inclusão pela cultura	504 000,00 €	Fevereiro 2024 a maio 2024	Individual / parceria
Títulos de Impacto Social	240 000,00 €	Janeiro 2024 a dezembro 2025	Individual / parceria
Parcerias para a Inovação Social	1 500 000,00 €	Março 2023 a junho 2024	Individual / parceria

Principais **contributos esperados**, no domínio da inclusão social, em linha com o Plano de Ação sobre o Pilar Europeu dos Direitos Sociais:

- Contribuir para a redução da taxa de **desemprego de longa duração** atualmente fixada nos 2,8% (2020), para um valor inferior a 2%;
- Contribuir para a redução em 80% do número de **pessoas em situação de sem-abrigo** sem gestor de caso, aumentando a sua inserção no mercado laboral em pelo menos 30%;
- Reforçar a capacidade de resposta dos serviços de atendimento e apoio a migrantes;
- Manter o apoio a projetos de integração de **comunidades ciganas**;
- Aumentar em 30% o número de **pessoas portadoras de deficiência** que beneficiam de apoio especializado e acesso a produtos de apoio decorrente de medidas de não institucionalização;
- Melhorar o acompanhamento a **idosos**, através de respostas que promovam a sua desinstitucionalização, e a melhoria dos cuidados na comunidade.

✓ **170 instituições envolvidas em projetos de inclusão social.**

Obrigado