

**1332**

Projetos aprovados

**531M€**

Custo total elegível

**289M€**

Fundo aprovado

**142M€**

Fundo pago

**91%**

Taxa de compromisso

**42%**

Taxa de execução

Até 31/01/2021 foram aprovados 1332 projetos no PO Algarve, com um investimento elegível de 531 milhões de euros, a que correspondeu um financiamento comunitário de 289M€. A execução totaliza 199M€ e os pagamentos efetuados ascendem a 142M€.

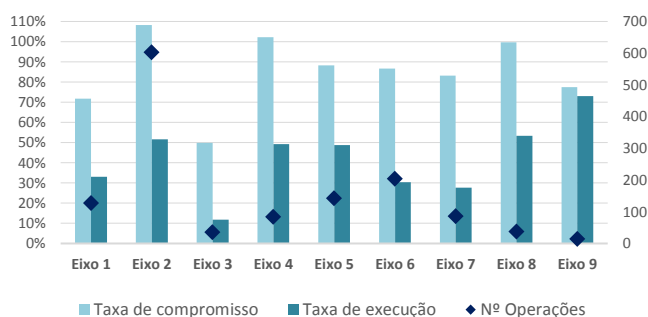
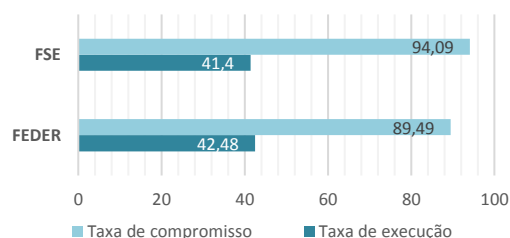

Destaca-se o Eixo 2 com 603 projetos aprovados, 342M€ de custo total e 93M€ de fundo. Da execução dos Sistemas de Incentivos (SI), realce para a tipologia SI Qualificação e Internacionalização de PME com 469 projetos aprovados e 22M€ de fundo. Por concelho, o peso de Faro é justificado por sediar os organismos da administração pública e a Universidade, respetivamente com 29 e 37 projetos, e com 23,90M€ e 16,25M€ de fundo aprovado.

### Distribuição de projetos e fundo por concelho

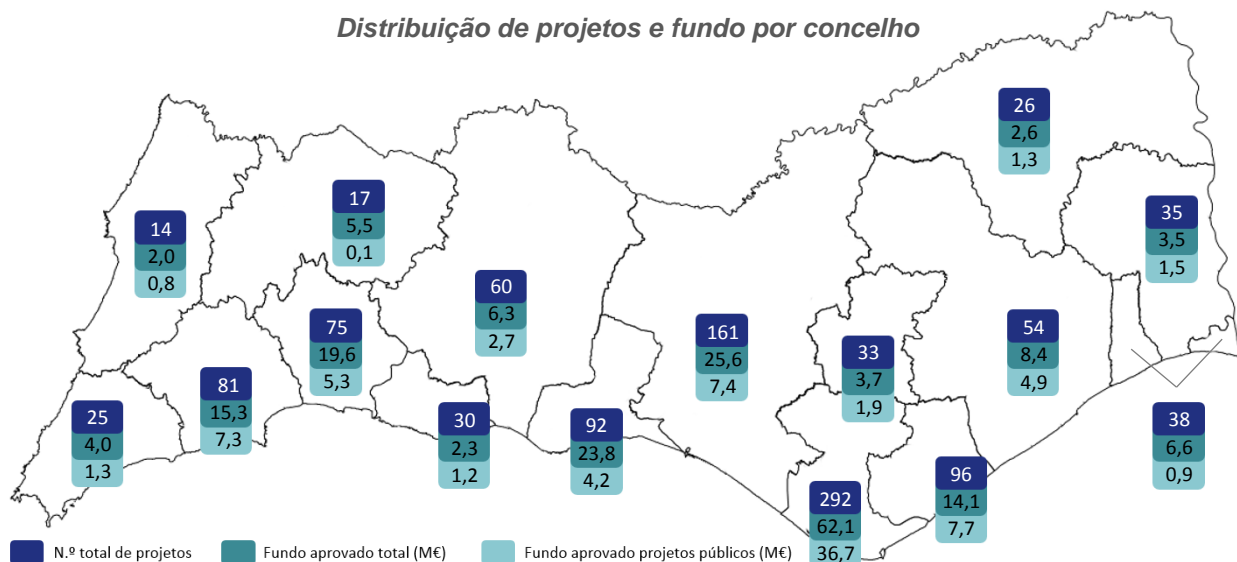

Nos instrumentos territoriais evidenciam-se os Planos de Ação para a Regeneração Urbana (PARU) que apresentam uma taxa de compromisso de 70% e uma taxa de execução de 32,5%.

Instrumento territorial	Programação Financeira 2014-2020		Aprovações			Fundo executado	Fundo pago	Taxa execução (%)
	Nº	Fundo comunitário	Nº operações	Custo total elegível	Fundo comunitário			
PARU	13	8.480	41	9.132	5.936	2.757	2.678	32,5
PAMUS	1	7.310	13	3.446	1.802	663	639	9,1
PADRE	1	9.000	40	12.194	8.536	2.828	2.776	31,4
DLBC	9	8.460	104	7.745	5.282	1.432	1.438	16,9

[Consulte a lista de Operações Aprovadas](#)

[Consulte a lista de Avisos Abertos](#)

**EIXO 1 - Promover a Investigação e a Inovação Regional**  
**Prioridade de Investimento 1.2 - Promover o investimento das empresas em I&I**

**Projeto:** ALG-01-0247-FEDER-011079  
**Beneficiário:** SEA4US - BIOTECNOLOGIA E RECURSOS MARINHOS, LDA.  
**Fundo aprovado (FEDER):** 294.844,69 €

**Descrição:** O projeto pretende desenvolver um fármaco para combater a dor com características únicas, em substituição dos analgésicos. Assim, serão retirados extratos a organismos marinhos sésseis (esponjas) para obtenção de compostos com potencial de combate à dor. O seu alvo clínico será uma proteína presente em canais iónicos situada em gânglios neuronais localizados fora da coluna vertebral, alvo esse para o qual não existe modulador conhecido. Serão realizados testes ao extrato não purificado, com vista à determinação da sua atividade e toxicidade, envolvendo análises in vitro, in vivo e ex vivo. O extrato será purificado com vista ao isolamento/identificação/caracterização do composto ativo.



**EIXO 6 - Afirmar a coesão social e territorial**  
**Prioridade de Investimento 9.1 - Inclusão ativa**

**Projeto:** ALG-06-4234-FSE-000014  
**Beneficiário:** MOJU - ASSOCIAÇÃO MOVIMENTO JUVENIL EM OLHÃO  
**Fundo aprovado (FSE):** 120.400,00 €

**Descrição:** O “SER Mental” é uma Iniciativa de Inovação e Empreendedorismo Social que consiste num serviço comunitário de intervenção especializada, com base no trabalho de parceria com as entidades com competência em matéria de infância e juventude, com o objetivo de prevenir precocemente os fatores de risco e promover os fatores de proteção na saúde mental na infância e adolescência. Para além do apoio psicológico e da psicoterapia destinada aos jovens, destaca-se a dinamização de workshops e um Programa de Mindfulness dirigidos a jovens, bem como o apoio psicoeducativo e um Programa de Parentalidade. A intervenção de cariz individual ou de grupo envolveu 100 indivíduos (47 jovens e 53 familiares), sensibilizando mais de 260 pessoas.



**EIXO 7 - Reforçar as competências**  
**Prioridade de Investimento 10.5 - Infraestruturas escolares**

**Projeto:** ALG-07-5673-FEDER-000027  
**Beneficiário:** MUNICIPIÓ DE SÃO BRÁS DE ALPORTEL  
**Fundo aprovado (FEDER):** 155.065,35 €

**Descrição:** A operação consistiu na remoção de fibrocimento na Escola EB23 Bernardo de Passos, no concelho de São Brás de Alportel. Procedeu-se à remoção dos painéis da cobertura atual do edifício da Escola (construída nos anos 90), contendo fibrocimento, aplicados novos painéis de cobertura e novos isolamentos, melhorando de um modo geral as condições de segurança e saúde, contribuindo para um melhoramento térmico e da impermeabilização do edifício. No âmbito de outra operação, complementarmente, esta escola beneficiou de melhoramentos nas instalações sanitárias e da aquisição de equipamentos de informática e de projeção.



**Comissão de Coordenação e Desenvolvimento Regional do Algarve**

**Orgão de Acompanhamento das Dinâmicas Regionais** (monitorização ao abrigo da alínea g do art.º 60.º do Decreto-Lei n.º 137/2014, de 12 setembro)

Praça da Liberdade, 2 8005-164 Faro 
 289 895 200 
 geral@ccdr-alg.pt 
 ccdr-alg.pt 
 facebook.com/ccdralgarve 
 @CCDR\_Algarve